

CAJEME, SONORA

Construcción de Espacio Público y Casa de la Cultura



DESARROLLO TERRITORIAL
SECRETARÍA DE DESARROLLO AGRARIO, TERRITORIAL Y URBANO

DATOS GENERALES

ÁREAS DE INTERVENCIÓN

Terreno = 2,038.37 m²
Construcción = 289.09 m²

TIEMPO DE EJECUCIÓN

7 MESES

LOCALIZACIÓN



PROGRAMA ARQUITECTÓNICO

- 1-Espacio Cubierto al Exterior
- 2-Lugar de Exposición Interior
- 3-Cooperativa
- 4-Sala de Usos Múltiples
- 5-Oficina

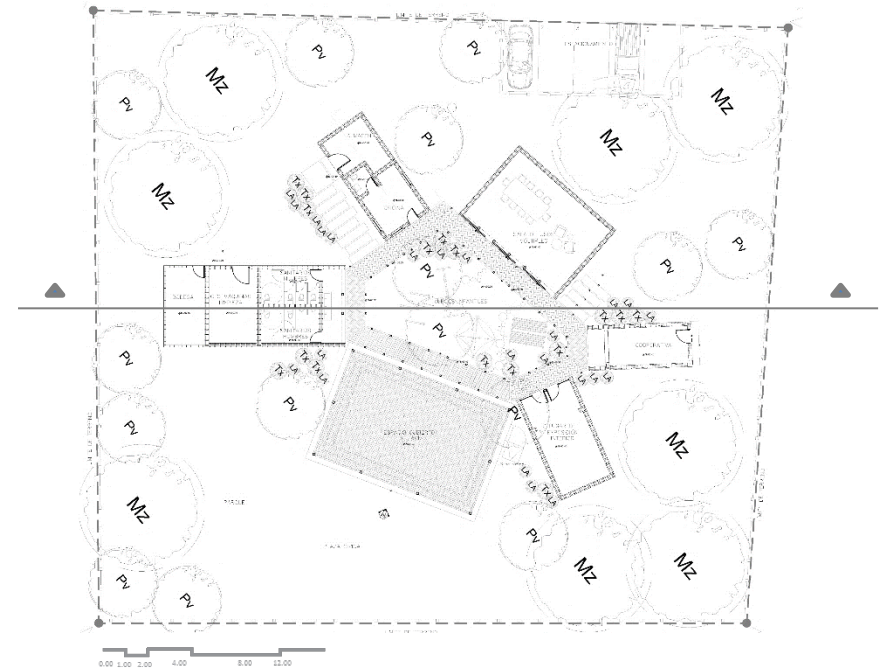

Corte Longitudinal

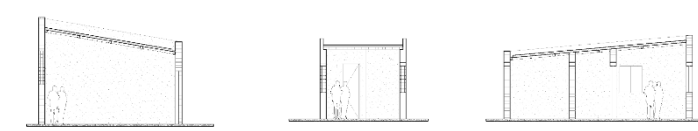

Corte Transversal Corte Longitudinal

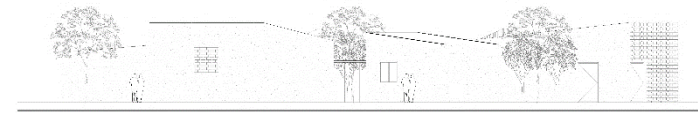

Fachada Posterior

Programa de Mejoramiento Urbano 2021

#MIMÉXICOLATE
#CÓCORITLATE