

SAN IGNACIO RÍO MUERTO, SONORA

Construcción de Espacio Público con cancha de usos múltiples



DESARROLLO TERRITORIAL

SECRETARÍA DE DESARROLLO AGRARIO, TERRITORIAL Y URBANO

DATOS GENERALES

ÁREAS DE INTERVENCIÓN

Terreno = 1,875.35 m²
Construcción = 935.14 m²

TIEMPO DE EJECUCIÓN

7 MESES

LOCALIZACIÓN



PROGRAMA ARQUITECTÓNICO

1. Plaza
2. Área de Gimnasio
3. Cancha de Usos Múltiples
4. Módulo de Servicios
5. Área de Descanso y Juegos Infantiles

IMÁGENES OBJETIVO

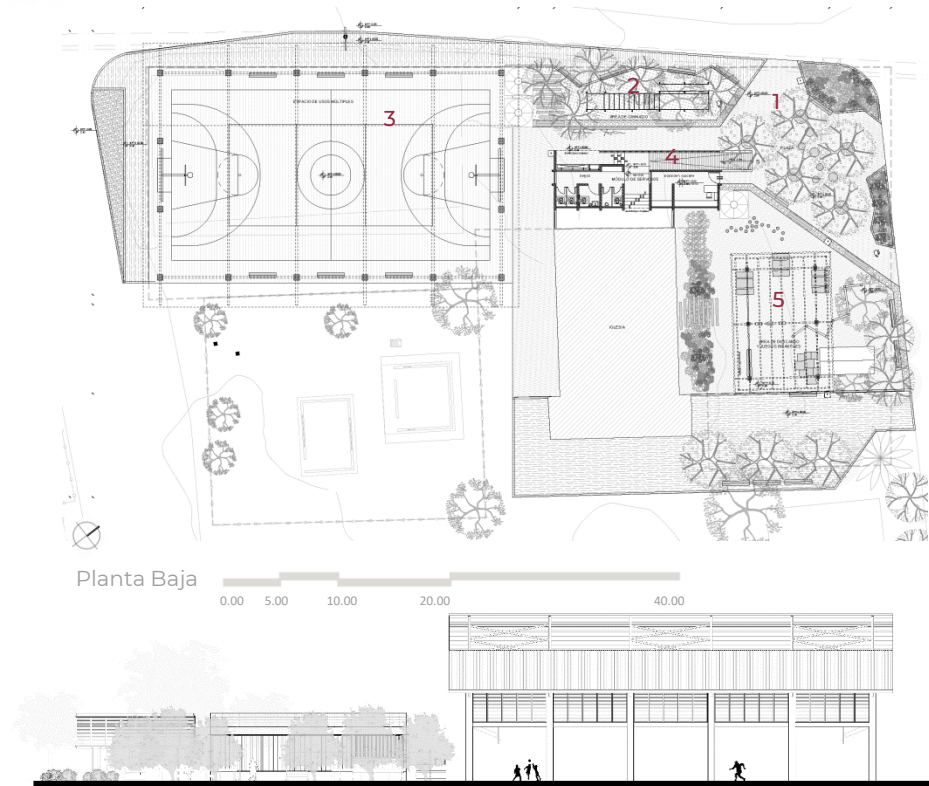

Fachada General

Programa de Mejoramiento Urbano 2021

#MIMÉXICOLATE
#PÓTAMLATE