

GUAYMAS, SONORA

Construcción de Espacio Deportivo con enfoque al Béisbol



DESARROLLO TERRITORIAL
SECRETARÍA DE DESARROLLO AGRARIO, TERRITORIAL Y URBANO

DATOS GENERALES

ÁREAS DE INTERVENCIÓN

Terreno = 13,541.95 m²
Construcción = 668.43 m²

TIEMPO DE EJECUCIÓN

7 MESES

LOCALIZACIÓN



PROGRAMA ARQUITECTÓNICO

- 1-Campo de Beisbol
- 2-Módulo de Servicios
- 3-Gimnasio al Aire Libre
- 4-Juegos Infantiles
- 5-Cisterna
- 6-Estacionamiento

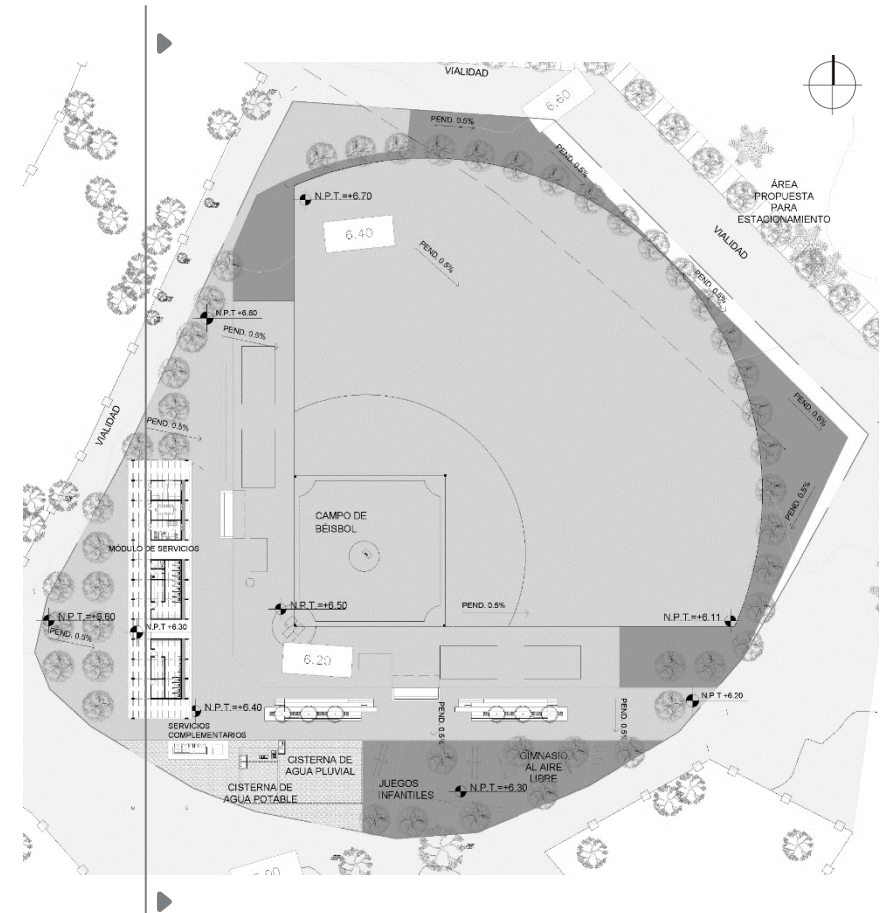

Planta Baja

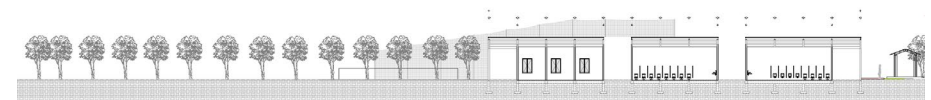

Corte General