

COMALCALCO, TABASCO

Construcción de Mercado de Abasto



DESARROLLO TERRITORIAL

SECRETARÍA DE DESARROLLO AGRARIO, TERRITORIAL Y URBANO

IMÁGENES OBJETIVO



DATOS GENERALES

ÁREAS DE INTERVENCIÓN

Terreno = 12,989.83 m²

Construcción = 4,838.38 m²

TIEMPO DE EJECUCIÓN

7 MESES

LOCALIZACIÓN



PROGRAMA ARQUITECTÓNICO

- | | |
|-----------------------|-----------------------------|
| 1. Mercado | 6. Baños |
| 2. Estacionamiento | 7. Área de carga y descarga |
| 3. Cuarto de maquinas | 8. Bahía transporte público |
| 4. Administración | 9. Terraza |
| 5. Bodega y almacén | 10. Tinacos |

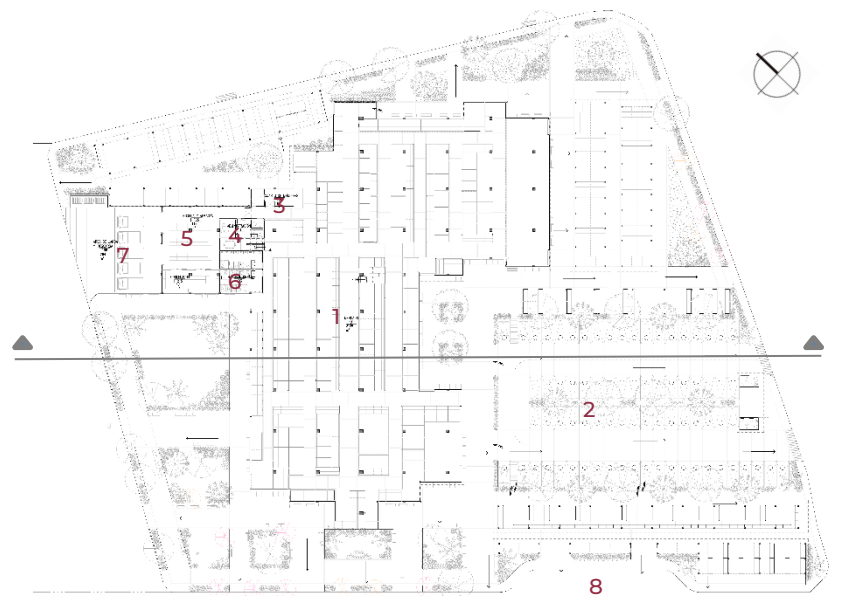

Planta Conjunto

0 10.00 40.00 80.00 120.00



Corte longitudinal

Programa de Mejoramiento Urbano 2021

#MIMÉXICOLATE
#COMALCALCOLATE