

TEAPA, TABASCO

Construcción De Mercado De Abasto “Joaquín Pedrero Córdova”

DATOS GENERALES

ÁREAS DE INTERVENCIÓN

Terreno = 977.22 m²

Construcción= 949.76 m²

TIEMPO DE EJECUCIÓN

7 MESES

LOCALIZACIÓN



PROGRAMA

ARQUITECTÓNICO

1. Estacionamiento
2. Local
3. Sanitario mujeres
4. Sanitario hombres
5. Oficina
6. Frigorífico
7. Bodega
8. Lavado
9. Cuarto de maquinas
10. Subestación tableros
11. Cuarto de residuos orgánicos
12. Cuarto de residuos inorgánicos

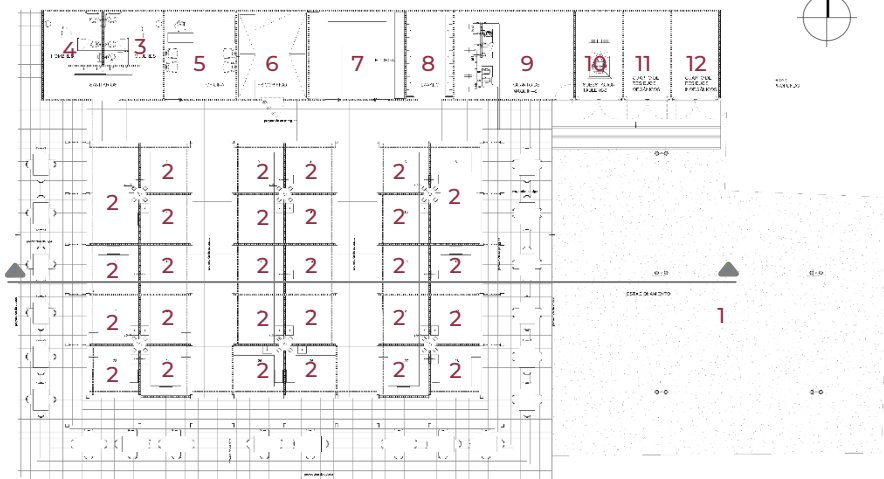

Planta Conjunto

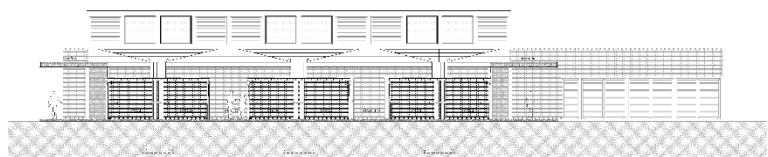

Corte longitudinal



DESARROLLO TERRITORIAL

SECRETARÍA DE DESARROLLO AGRARIO, TERRITORIAL Y URBANO

IMÁGENES OBJETIVO

