

TECÁMAC, ESTADO DE MÉXICO  
**Construcción de Escuela Preparatoria No. 37 en San Lucas Xoloc.**



**DESARROLLO TERRITORIAL**  
 SECRETARÍA DE DESARROLLO AGRARIO, TERRITORIAL Y URBANO

**IMÁGENES OBJETIVO**

**DATOS GENERALES**

**ÁREAS DE INTERVENCIÓN**

Terreno = 22,502 m<sup>2</sup>  
 Construcción = 6,536 m<sup>2</sup>

**TIEMPO DE EJECUCIÓN**

7 MESES

**LOCALIZACIÓN**



**PROGRAMA ARQUITECTÓNICO**

1. Espacio usos múltiples
2. Laboratorio de computo
3. Laboratorio de ciencias
4. Salón de usos múltiples
5. Sanitario profesores
6. Sanitario discapacitados
7. Aulas
8. Laboratorio de idiomas
9. Sala de profesores

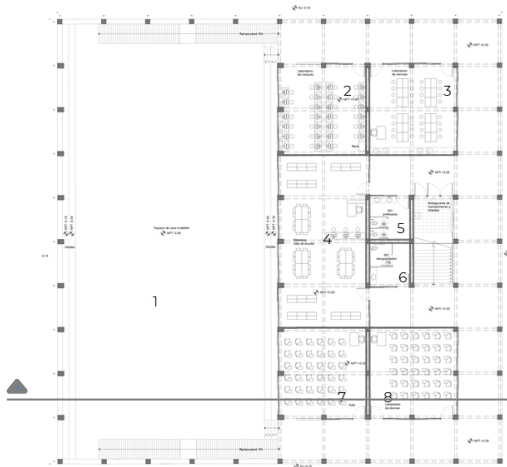

Planta Baja

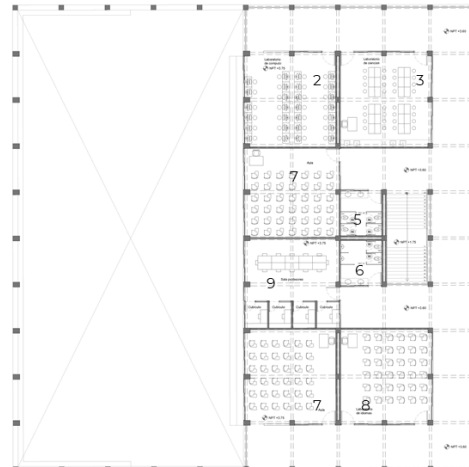

Planta Alta

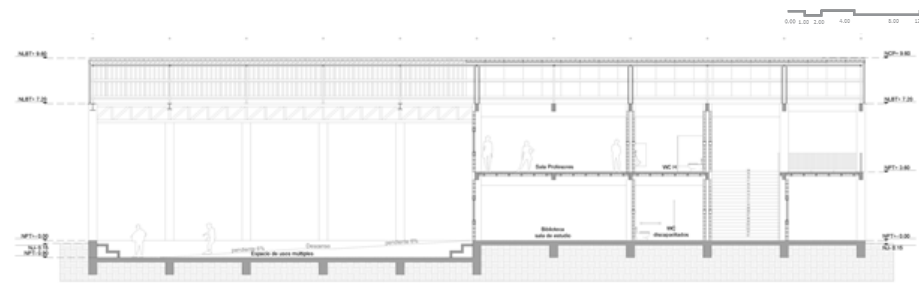

Corte Transversal



**Programa de Mejoramiento Urbano 2021**

**#MIMÉXICOLATE**  
**#TECÁMACLATE**