

PARAÍSO, TABASCO

Construcción de Centro de Desarrollo Comunitario y Clínica básica en colonia Ceiba



DESARROLLO TERRITORIAL

SECRETARÍA DE DESARROLLO AGRARIO, TERRITORIAL Y URBANO

IMÁGENES OBJETIVO

DATOS GENERALES

ÁREAS DE INTERVENCIÓN

Terreno = 2,281.00 m²

Construcción= 1,407.50 m²

TIEMPO DE EJECUCIÓN

7 MESES

LOCALIZACIÓN



PROGRAMA ARQUITECTÓNICO

1. Plaza de Acceso
2. Plaza central
3. Sala de reuniones
4. Talleres
5. Asistencia médica
6. Ludoteca y salas de estudio
7. Comedor comunitario
8. Salón de usos múltiples
9. Administración
10. Bodega

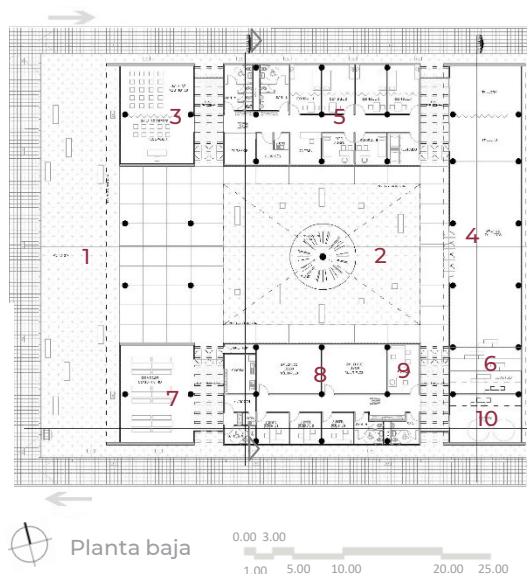

Corte transversal

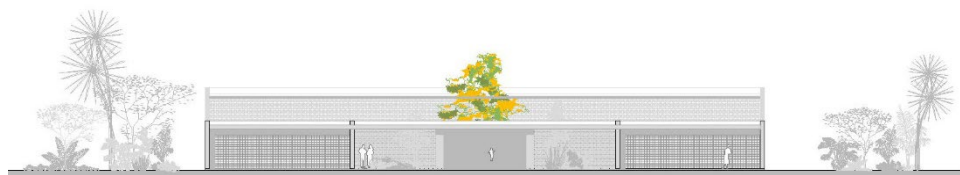

Fachada de acceso

Programa de Mejoramiento Urbano 2021

#MIMÉXICOLATE
#PARAÍSOLEATE