

NACO, SONORA
Construcción de Centro de Desarrollo Comunitario y CADI en la calle Romo Miltre y su entorno



DESARROLLO TERRITORIAL
 SECRETARÍA DE DESARROLLO AGRARIO, TERRITORIAL Y URBANO

IMÁGENES OBJETIVO

DATOS GENERALES

ÁREAS DE INTERVENCIÓN

Terreno = 6,897.32 m²

Construcción= 2,653.70 m²

TIEMPO DE EJECUCIÓN

7 MESES

LOCALIZACIÓN



PROGRAMA ARQUITECTÓNICO

1. Área Multiusos
2. Ágora
3. Bodegas
4. Caja negra
5. Aula maternal
6. Aula preescolar
7. Área lectura
8. Comedor infantil
9. Cocina
10. Taller > Infantil
11. Cafetería
12. Sanitarios
13. Administración

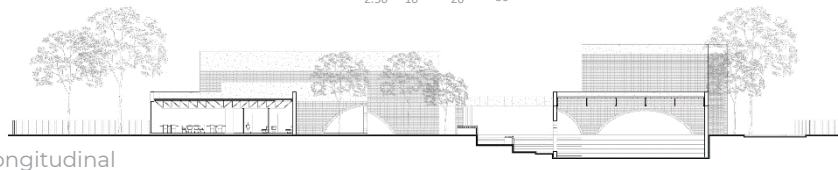
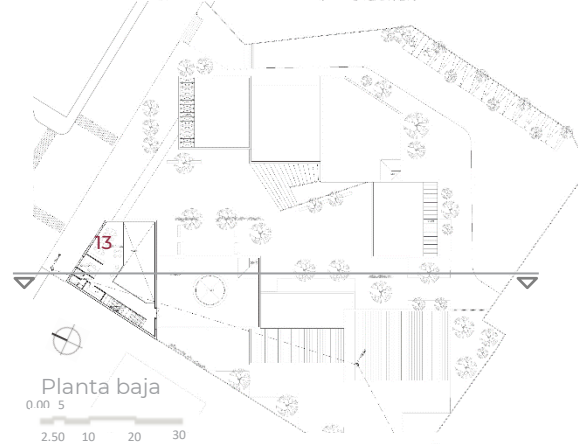

Corte longitudinal

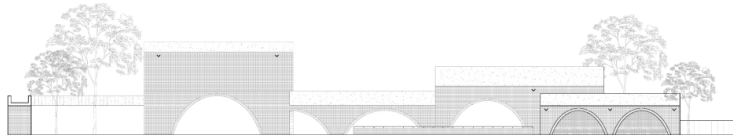

Fachada general

