

SAN IGNACIO RÍO MUERTO, SONORA  
**Construcción de CDC con Centro de  
 Salud Comunitaria (SRSSA004885)**



**DESARROLLO TERRITORIAL**  
 SECRETARÍA DE DESARROLLO AGRARIO, TERRITORIAL Y URBANO

IMÁGENES OBJETIVO

**DATOS GENERALES**

**ÁREAS DE INTERVENCIÓN**

Terreno = 1,316.21 m<sup>2</sup>  
 Construcción= 469.26 m<sup>2</sup>

**TIEMPO DE EJECUCIÓN**

7 MESES

**LOCALIZACIÓN**



**PROGRAMA ARQUITECTÓNICO**

1. Estacionamiento
2. Acceso
3. SUM
4. Consultorio medicina tradicional
5. Consultorio medicina general
6. Farmacia y almacén
7. Oficina
8. Pasillo espera
9. Sanitarios H Y M
10. Talleres
11. Almacén
12. Cuarto máquinas
13. Juegos infantiles

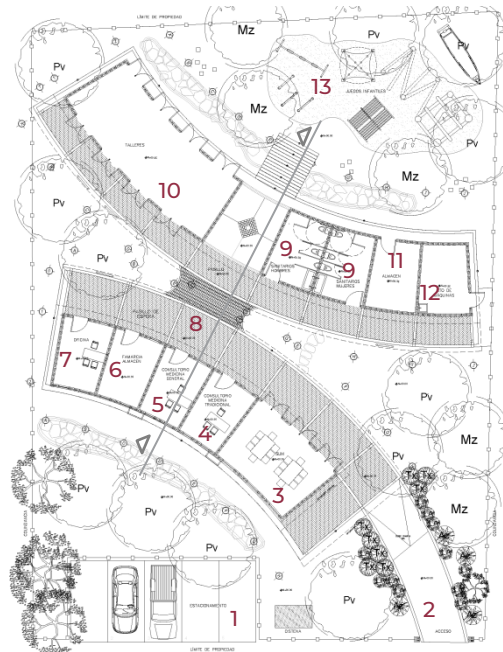

Planta baja

0.00 2.00 5.00 10.00 20.00

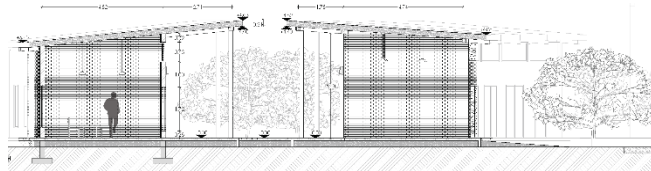

Corte transversal



Fachada general



**Programa de Mejoramiento Urbano 2021**

**#MIMÉXICOLATE**  
**#PÓTAMLATE**