

BÁCUM, SONORA

Construcción de CADI TabwikoSewa (26DIN0034P) y CDC con Espacio Público



DESARROLLO TERRITORIAL

SECRETARÍA DE DESARROLLO AGRARIO, TERRITORIAL Y URBANO

DATOS GENERALES

ÁREAS DE INTERVENCIÓN

Terreno = 3,712 m²
 Construcción= 631.41 m²

TIEMPO DE EJECUCIÓN

7 MESES

LOCALIZACIÓN



PROGRAMA ARQUITECTÓNICO

- | | |
|---------------------------------|-----------------------------------|
| 1-Plancha de Concreto Existente | 9-Juegos Infantiles |
| 2-Area Techada | 10-Jardín y Área de Reforestación |
| 3-Aula | 11-Biblioteca |
| 4-Baños Niñas | 12-Baños Mujeres |
| 5-Baños Niños | 13-Baños Hombres |
| 6- Almacén | 14-Centro de Cómputo |
| 7-Cuarto Maquinas | 15-Huerto |
| 8-Comedor-Café | 16-Sala de Usos Múltiples |

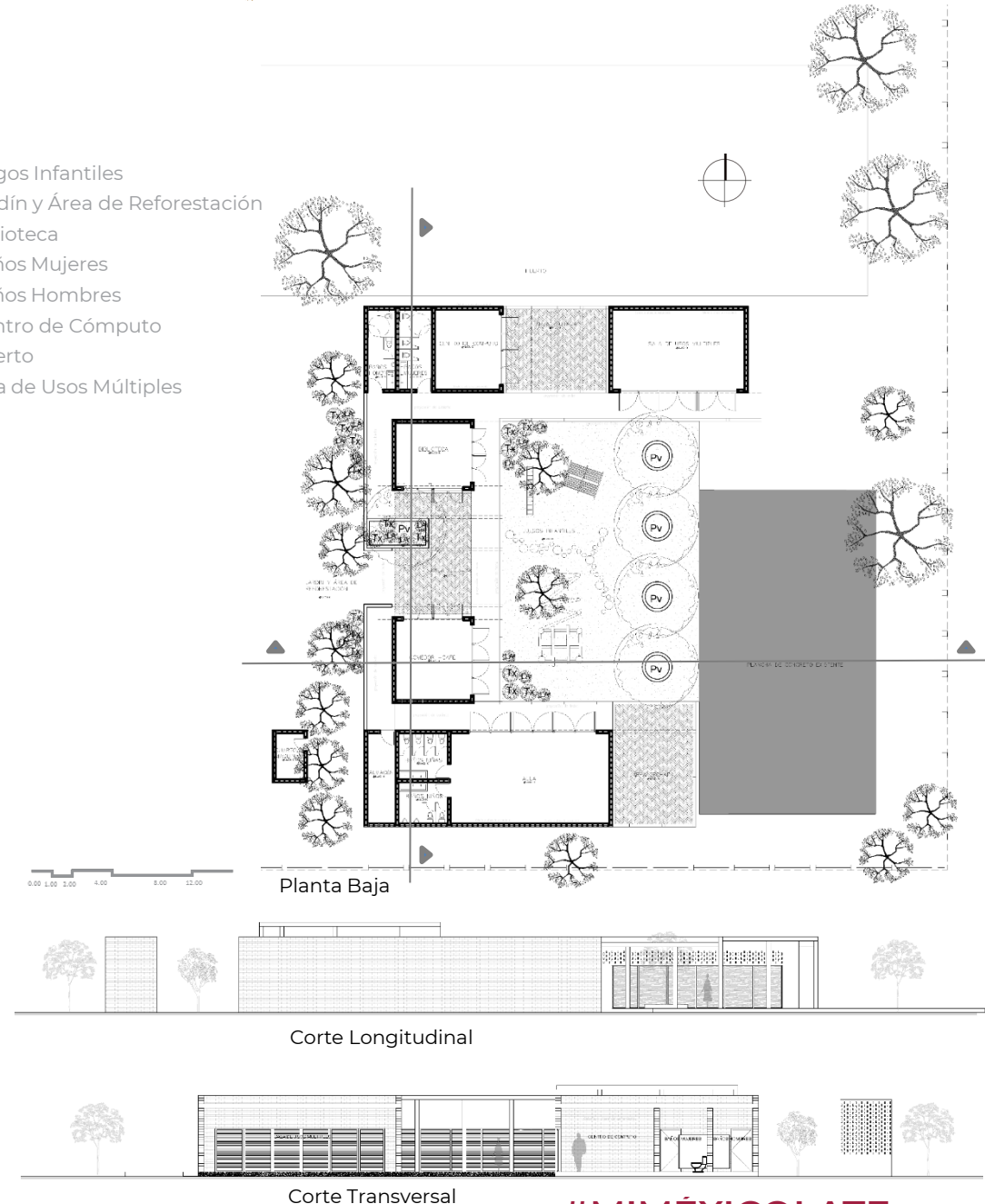

Programa de Mejoramiento Urbano 2021

#MIMÉXICOLATE
 #BÁCUMLATE