

FRESNILLO, ZACATECAS
**Construcción de Biblioteca y Cancha con
 cubierta “El Vergel”.**



DESARROLLO TERRITORIAL
 SECRETARÍA DE DESARROLLO AGRARIO, TERRITORIAL Y URBANO

IMÁGENES OBJETIVO

DATOS GENERALES

ÁREAS DE INTERVENCIÓN

Terreno = 1,882 m²
 Construcción= 1,647.12 m²

TIEMPO DE EJECUCIÓN

7 MESES

LOCALIZACIÓN



**PROGRAMA
 ARQUITECTÓNICO**

1. Acceso Principal
2. Sanitarios Hombres
3. Sanitarios Mujeres
4. Comercio 1
5. Administración
6. Vestíbulo
7. Patio
8. Bodega
9. Patio para Infantes
10. Zona de Lectura Adultos
11. Comercio 2
12. Juegos Infantiles
13. Gimnasio al Aire Libre
14. Gradas
15. Cancha

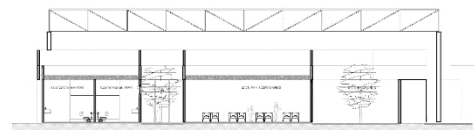
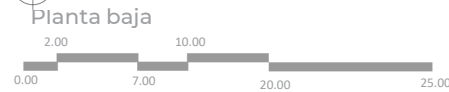
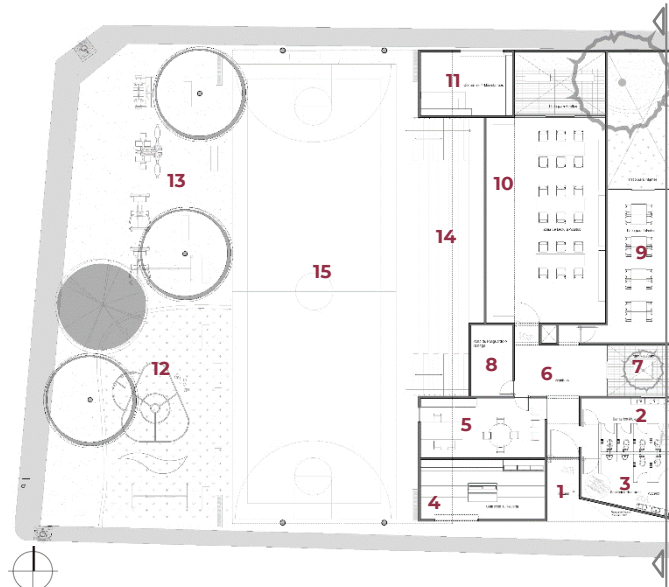

Corte longitudinal

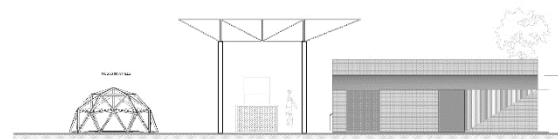

Fachada Sur

