

FRESNILLO, ZACATECAS

Construcción de Centro de Barrio, con Centro de Desarrollo Urbano, Biblioteca, Mercado, Locales de Comercio de Barrio y Cancha de Usos Múltiples y Equipamiento Deportivo en la colonia Obrera.

DATOS GENERALES

ÁREAS DE INTERVENCIÓN

Terreno = 22,679.22 m2
 Construcción= 7,505.34 m2

TIEMPO DE EJECUCIÓN

7 MESES

LOCALIZACIÓN



PROGRAMA ARQUITECTÓNICO

- | | |
|-------------------------|--------------------------------|
| 1. Explanada | 7. Edificio 2 |
| 2. Cancha Polideportiva | 8. Edificio 3 |
| 3. Cancha Futbol 7 | 9. Edificio 4 |
| 4. Skatepark | 10. Mercado Barrial |
| 5. Juegos infantiles | 11. Patio de maniobras |
| 6. Edificio 1 | 12. Centro Integración Juvenil |

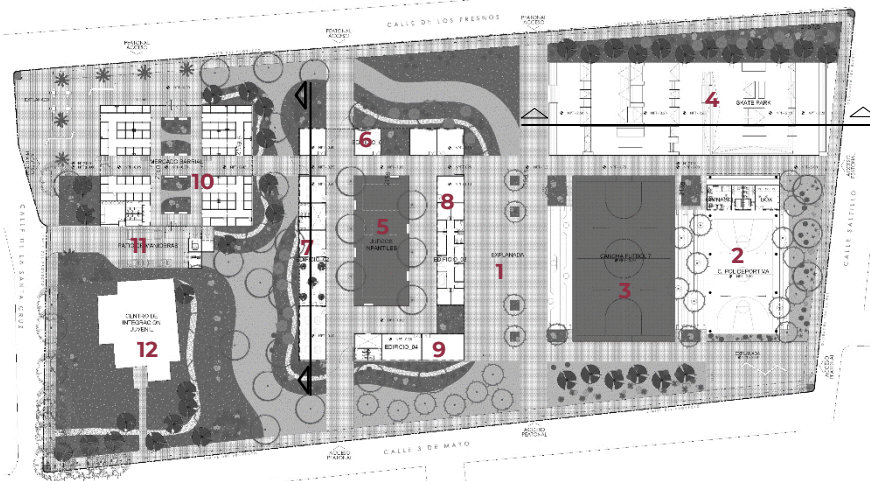

Planta conjunto

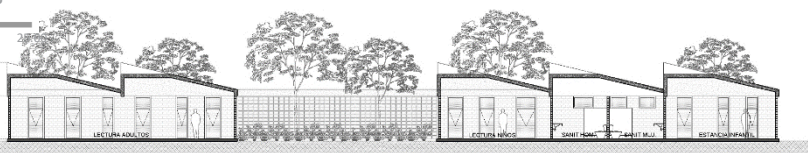

Corte Edificio 02

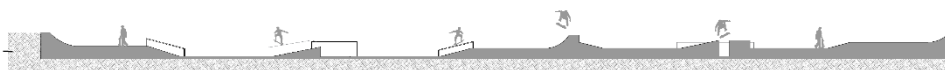

Corte Skate park

Programa de Mejoramiento Urbano 2021



DESARROLLO TERRITORIAL

SECRETARÍA DE DESARROLLO AGRARIO, TERRITORIAL Y URBANO



#MIMÉXICOLATE
#FRESNILLOLATE