

GUAYMAS, SONORA

Ampliación y Renovación de Casa de Salud Comunitaria (SRSSA004692)



DESARROLLO TERRITORIAL

SECRETARÍA DE DESARROLLO AGRARIO, TERRITORIAL Y URBANO

DATOS GENERALES

ÁREAS DE INTERVENCIÓN

Terreno = 459.69 m²
Construcción = 131.50 m²

TIEMPO DE EJECUCIÓN

7 MESES

LOCALIZACIÓN



PROGRAMA ARQUITECTÓNICO

1. Área común
2. Oficina
3. Farmacia
4. Consultorio 1
5. Consultorio 2
6. Sanitarios Hombres
7. Sanitario Mujeres
8. Cuarto de maquinas

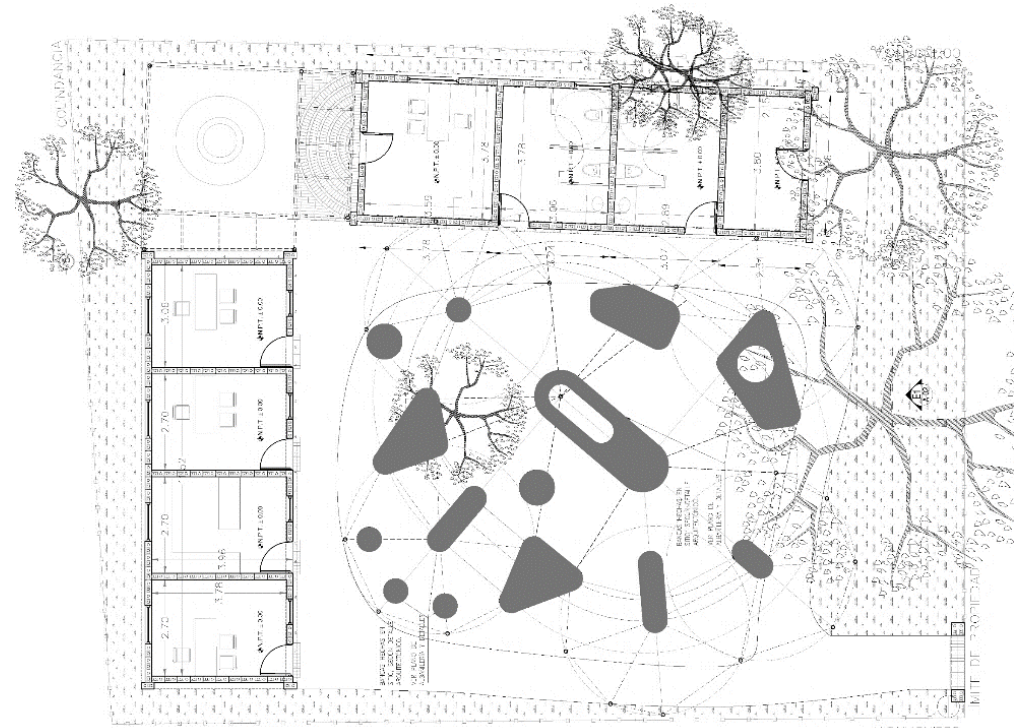

Planta Baja



Corte Transversal

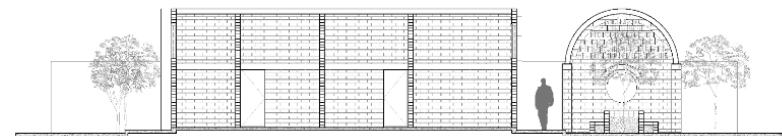

Corte Longitudinal

Programa de Mejoramiento Urbano 2021

#MIMÉXICOLATE
#TÓRIMLATE