

Mayo 2024

An aerial photograph of the city of Tlaxcala, Mexico, showing a dense urban area with a mix of residential and commercial buildings. In the background, a large, prominent volcano (Popocatepetl) rises against a clear blue sky. The city is surrounded by greenery and smaller hills. The text is overlaid on the bottom left of the image.

Programa de Mejoramiento Urbano
en **Tlaxcala**
2019-2024

Vivienda en Tlaxcala

Acciones Conavi e Infonavit 2019-2024

Subsidios a no derechohabientes

38

municipios

Programa de Vivienda Social



4,516
acciones



\$234
mdp

Créditos a trabajadores

60

municipios



16,634
acciones



\$4,414
mdp



Personas beneficiarias de vivienda

Planeación Urbana en Tlaxcala

Programas de Desarrollo Urbano 2019-2024



7

instrumentos



\$9.1

mdp

- 1 Publicados
- 2 En Inscripción al RPP
- 1 Proceso de publicación
- 3 En aprobación

ZM Puebla - Tlaxcala
ZM Tlaxcala - Apizaco
San Pablo del Monte
Calpulalpan
Yauhquemehcan
Contla de Juan Cuamatzi
Tetla de la Solidaridad

Fecha estimada de conclusión: **junio 2024**

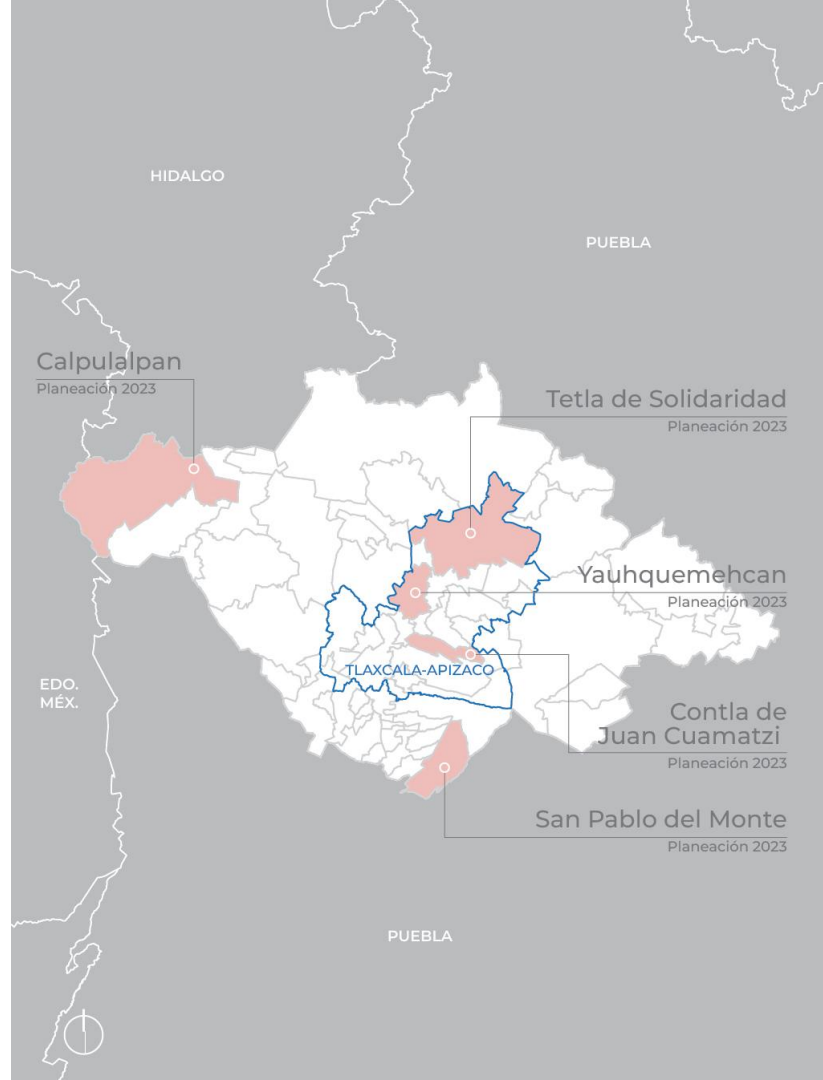

Programa de Mejoramiento Urbano en **TLAXCALA**

Conoce las obras y sus ubicaciones en:
https://mimexicolate.gob.mx/wp-content/uploads/2023/10/2023.09.13-Tlaxcala_-Obras-PMU.pdf



3
obras



1
municipio



\$81
mdp

TLAXCALA

1. Plaza Xicohténcatl
2. Mercado de Artesanos
3. Plaza de la Constitución











@SEDATU.Mexico



@SEDATU_mx



@sedatu_mx



@sedatu_mx



@SEDATU_Mexico

<https://www.gob.mx/sedatu>



**GOBIERNO DE
MÉXICO**

DESARROLLO TERRITORIAL

SECRETARÍA DE DESARROLLO AGRARIO, TERRITORIAL Y URBANO