

Agosto 2023

Programa de Mejoramiento Urbano en Sonora



**GOBIERNO DE
MÉXICO**

DESARROLLO TERRITORIAL

SECRETARÍA DE DESARROLLO AGRARIO, TERRITORIAL Y URBANO



Programa de Mejoramiento Urbano en **SONORA**



161
obras



7,297
acciones de vivienda



\$3,417
mdp

AGUA PRIETA

1. Centro de Desarrollo Comunitario y unidad deportiva
2. Parque lineal y biblioteca en línea internacional

CANANEA (en proceso)

1. Corredor Benito Juárez
2. Plaza principal Juárez
3. Casa de Cultura Cananea
4. Entorno urbano de la Casa de Cultura

CIUDAD OBREGÓN

1. Estadio de Béisbol Tomás Oroz Gaytán

HERMOSILLO

1. Albergue Infantil Las Minitas
2. Mercado Lineal en Las Minitas
3. Parques y su imagen urbana en Las Minitas
4. Centro Cultural Cañada de los Negros

5. Ciclovía vinculada a la Cañada de Los Negros y Parque Madero
6. Estadio de Béisbol Héctor Espino

NACO

1. Centro de Desarrollo Comunitario y CADi en la calle Romo Mitre y su entorno
2. Espacio Público Los Encinos
3. Casa de Día en avenida Ignacio Ramírez
4. Plaza Municipal Benito Juárez
5. Mejoramiento de la imagen urbana de la avenida Francisco I. Madero

NOGALES

1. Parque El Represo
2. Escuela Preparatoria
3. Unidad Deportiva Virreyes
4. Centro Integral de Las Mujeres
5. Fábrica de Oficios y Artes (FARO)



Programa de Mejoramiento Urbano en **SONORA**

6. Unidad Deportiva Gustavo Díaz Ordaz
7. Mantenimiento y Limpieza de cuerpo de agua El Represo

SAN LUIS RÍO COLORADO

1. Parque la Tortuga
2. Unidad de Medicina Familiar
3. Jardín de Niños
4. Escuela primaria
5. Centro Ejecutivo de Rehabilitación
6. Estadio de béisbol
7. Parque Gabriela Leyva
8. Parque Nuevo San Luis
9. *Calle Completa Av. 30, de la Av. Sinaloa B, a la Av. Dalias.*
10. *Calle Completa Av. Mazatlán, de la Av. 28 a la Av. 41, y Av. Mazatlán B (continuación)*

PUEBLOS YAQUIS

- 8 Guardias tradicionales
- 9 Equipamientos educativos (CADI's)
- 1 Universidad yaqui
- 6 Equipamientos de salud
- 6 Polideportivos
- 6 Espacios públicos
- 1 Cooperativa pesquera

53 Obras de infraestructura de agua potable

36 Obras de infraestructura de alcantarillado





AGUA PRIETA Parque lineal y biblioteca en línea internacional

Para más información,
escanea aquí





CIUDAD OBREGÓN Estadio de Béisbol Tomás Oroz Gaytán

3

Para más información, escanea aquí

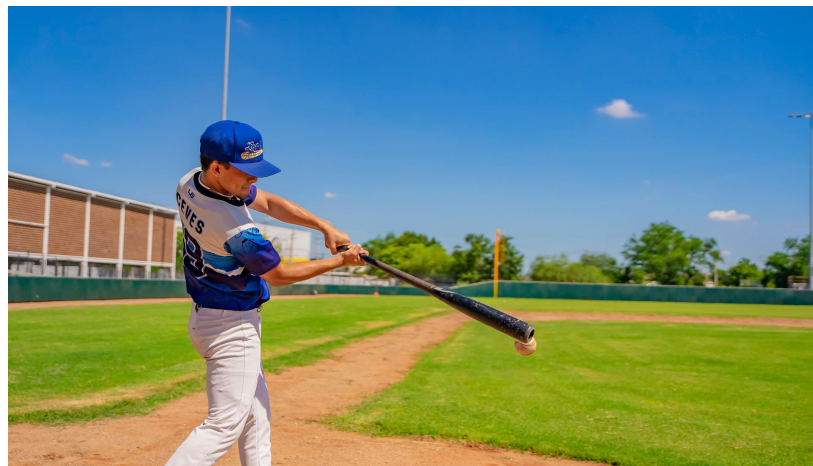

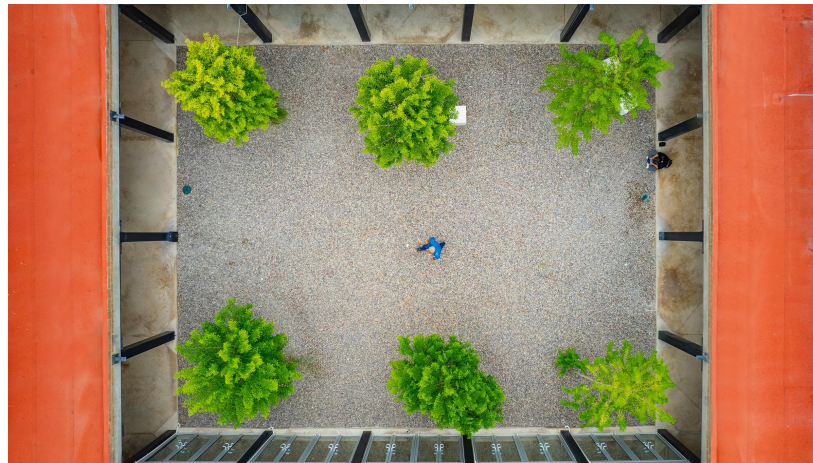



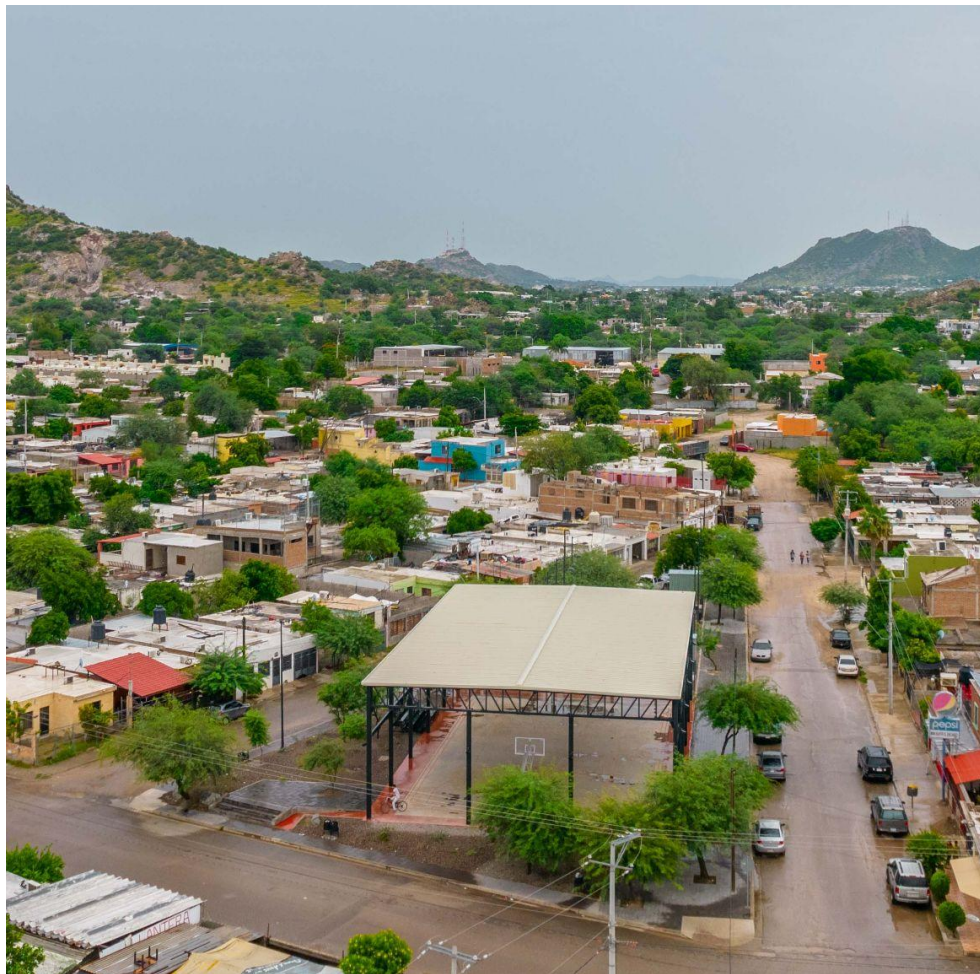



HERMOSILLO Centro Cultural Cañada de los Negros





HERMOSILLO Ciclovía vinculada a la Cañada de Los Negros y Parque Madero







NACO Centro de Desarrollo Comunitario y CADI en la calle Romo Mitre y su entorno

10

Para más información, escanea aquí















Conoce aquí
la ubicación
de este
espacio

NOGALES Escuela preparatoria

16

Para más
información,
escanea aquí



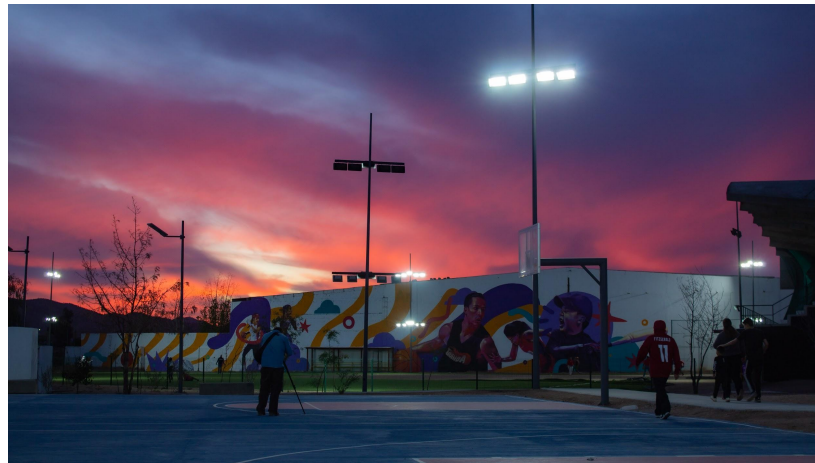









Conoce aquí
la ubicación
de este
espacio

SAN LUIS RÍO COLORADO Parque La Tortuga

21

Para más
información,
escanea aquí

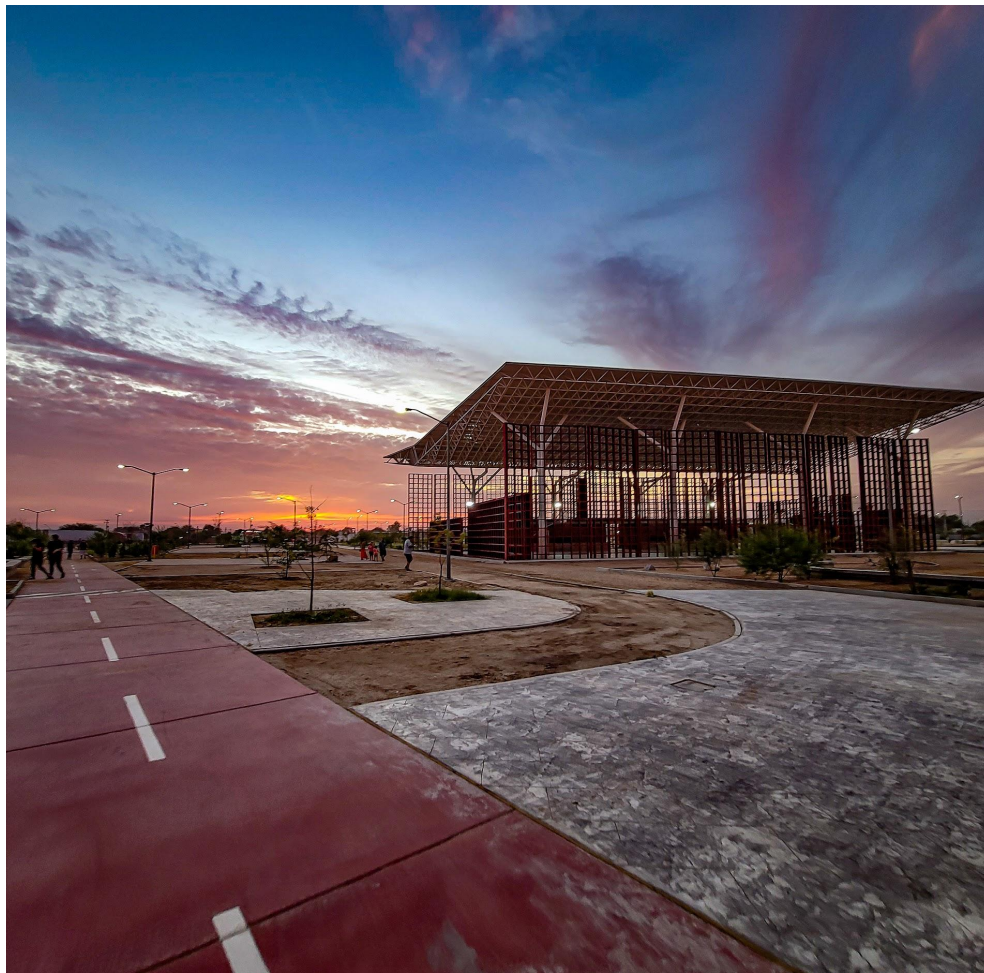













SAN LUIS RÍO COLORADO Parque Gabriela Leyva





PLAN DE JUSTICIA PARA EL PUEBLO YAQUI Restitución de tierras

Equipamiento e Infraestructura

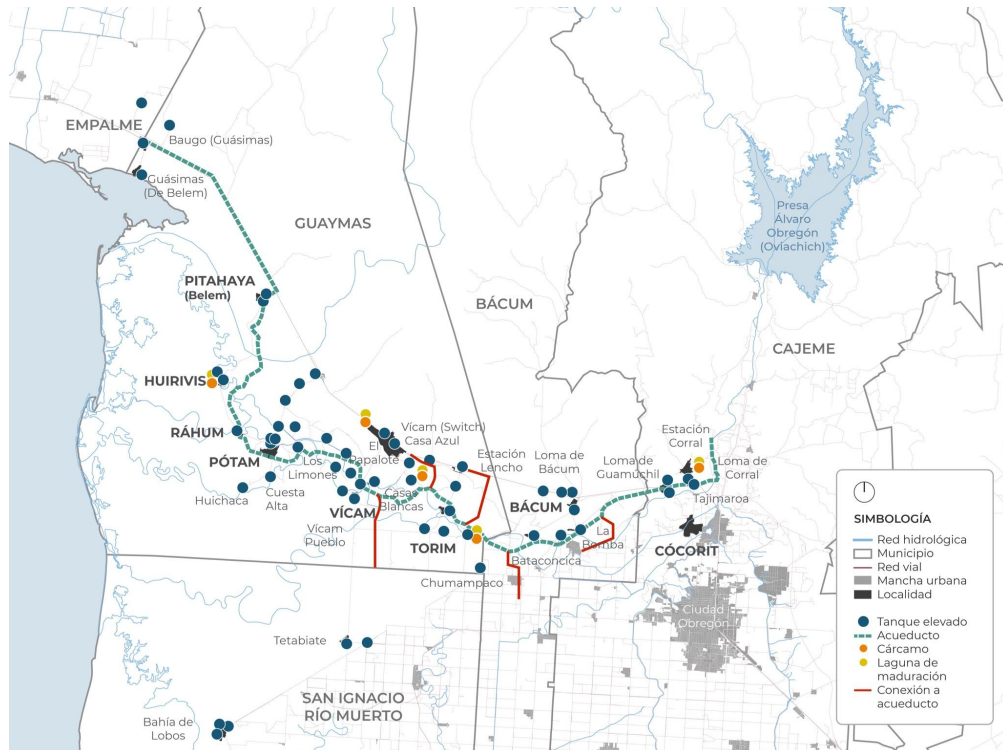

1. RESTITUCIÓN DE TIERRAS

32,496 hectáreas a restituir

3,000 ha **Proceso concluido.**

Siguientes pasos:

- 1) **Inscripción de 11 escrituras ante Registro municipal de Guaymas y Cajeme (29 / Julio)**
- 2) **Entrega física al Pueblos Yaquis (29 / Julio)**



2. EQUIPAMIENTO URBANO



\$293 MDP

37
Obras

- 8 Guardias tradicionales
- 9 Educativas
- 1 Universidad Yaqui
- 6 Salud

- 6 Deportivas
- 6 Espacios públicos
- 1 Cooperativa pesquera



3. INFRAESTRUCTURA

ETAPA 1 18 localidades

\$415 MDP

- Más de **75,000 m³** Agua potable
- 30** Tanques elevados
- Más de **90,000 m³** Alcantarillado
- 12** Cárcamos de bombeo



ETAPA 2* 32 localidades



\$347 MDP

- Más de **80,000 m³** Agua potable
- 32** Tanques elevados
- Más de **100,000 m³** Alcantarillado

AVANCE EN CONSTRUCCIÓN
Actualizado a junio 2023
54 de 58 obras concluidas

Fecha de término: **Agosto 2023**

*cantidades aproximadas



4. VIVIENDA (Conavi)

2020 y 2021

\$284 MDP

- 1,722** Acciones de vivienda
- 8 Pueblos Yaqui
- 44 Localidades
- 6,168 Personas atendidas



Planeación 2023

\$390.9 MDP

2,260 Acciones complementarias



Conoce aquí la ubicación de este espacio



Guardia Tradicional

Conoce aquí la ubicación de este espacio



Casa de salud en antigua clínica

Conoce aquí la ubicación de este espacio



Tabwiko Sewa y Centro de Desarrollo Comunitario



Conoce aquí
la ubicación
de este
espacio



Casa de cultura

Conoce aquí
la ubicación
de este
espacio



Espacio público con cancha de usos múltiples

Conoce aquí
la ubicación
de este
espacio



Guardia Tradicional Yaqui



Conoce aquí
la ubicación



Casa de Salud Comunitaria con acceso a agua potable

Conoce aquí
la ubicación
de este
espacio



Guardia Tradicional

Conoce aquí
la ubicación
de este
espacio



Casa de Salud Comunitaria con acceso a agua potable

PITAHAYA (BELEM)

5

Para más información,
escanea aquí



Conoce aquí
la ubicación
de este
espacio



CADI con casa de salud y CDC

Conoce aquí
la ubicación
de este
espacio



Guardia Tradicional

Conoce aquí
la ubicación
de este
espacio



CADI con casa de salud y CDC



Conoce aquí la ubicación de este espacio



CDC con Casa de Salud Comunitaria

Conoce aquí la ubicación de este espacio



Cooperativa pesquera

Conoce aquí



Espacio Público con cancha de usos múltiples



Conoce aquí
la ubicación
de este
espacio



Guardia Tradicional Yaqui



Conoce aquí
la ubicación



Casa de la mujer indígena



Conoce aquí



Deportivo



Conoce aquí la ubicación de este espacio



Guardia Tradicional Yaqui

Conoce aquí la ubicación de este espacio



Casa de salud comunitaria

Conoce aquí la ubicación de este espacio



Polideportivo (cancha de fútbol, básquetbol techada y trotapista)



Conoce aquí la ubicación de este espacio



Universidad del Pueblo Yaqui



Conoce aquí la ubicación de este espacio



Casas Blancas



Conoce aquí la ubicación de este espacio



Universidad del Pueblo Yaqui



@SEDATU.Mexico



@SEDATU_mx



@sedatu_mx



@sedatu_mx



@SEDATU_Mexico

<https://www.gob.mx/sedatu>



GOBIERNO DE
MÉXICO

DESARROLLO TERRITORIAL

SECRETARÍA DE DESARROLLO AGRARIO, TERRITORIAL Y URBANO