

TULUM, QUINTANA ROO

## Construcción de acceso sur en Parque Nacional del Jaguar en Tulum

### DATOS GENERALES

#### ÁREAS DE INTERVENCIÓN

Terreno= 16,015 m<sup>2</sup>

Construcción=

23,175.33 m<sup>2</sup>

#### TIEMPO DE EJECUCIÓN

10 MESES

#### LOCALIZACIÓN:

Av. Coba y La Costera S/N,  
77780 Tulum, Q.R.

### PROGRAMA ARQUITECTÓNICO

- |   |                        |
|---|------------------------|
| 1. Cubierta plaza                           | 12. Taquilla           |
| 2. Torre mirador                            | 13. Administración     |
| 3. Torniquetes y zona de espera             | 14. Módulo información |
| 4. Áreas verdes                             | 15. Marina             |
| 5. Vigilancia marina                        | 16. Cafetería          |
| 6. Andadores peatonales                     | 17. Enfermería         |
| 7. Biciestacionamiento                      |                        |
| 8. Sanitarios / regaderas / baños           |                        |
| 9. Cuartos técnicos (7)                     |                        |
| 10. Estacionamiento                         |                        |
| 11. Banquetas / bahía de descenso y ascenso |                        |

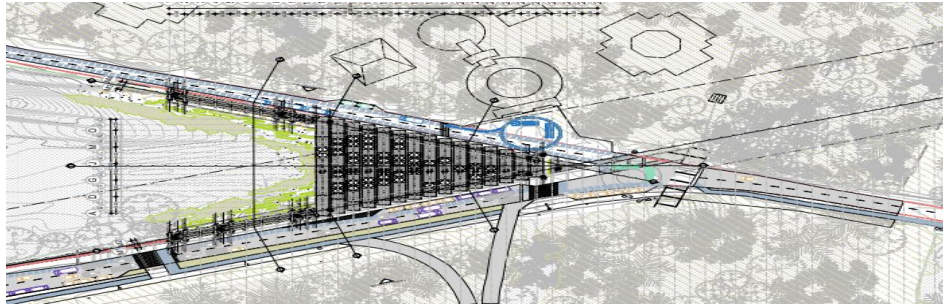

Planta de conjunto

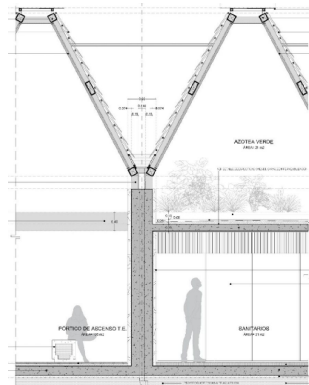

Corte longitudinal

Programa de Mejoramiento Urbano  
2023



DESARROLLO TERRITORIAL

SECRETARÍA DE DESARROLLO AGRARIO, TERRITORIAL Y URBANO

### IMÁGENES OBJETIVO



#MIMÉXICOLATE

#TULUMLATE