

ROSARITO, BAJA CALIFORNIA

Rehabilitación del Circuito Corazón de Primo Tapia



DESARROLLO TERRITORIAL

SECRETARÍA DE DESARROLLO AGRARIO, TERRITORIAL Y URBANO

DATOS GENERALES

ÁREAS DE INTERVENCIÓN

Terreno= 9,085.86 m²

Construcción=

7,643.35 m²

TIEMPO DE EJECUCIÓN

8 MESES

LOCALIZACIÓN



Calles: Venustiano Carranza,
Emiliano Zapata y A. Ruíz
Cortines y Av. primo de Tapia

PROGRAMA ARQUITECTÓNICO

1. Gradas
2. Ludoteca
3. Vestíbulo – recepción
4. Sanitarios
5. Bodega
6. Cuarto máquinas
7. Kiosco

Planta de conjunto



Corte longitudinal

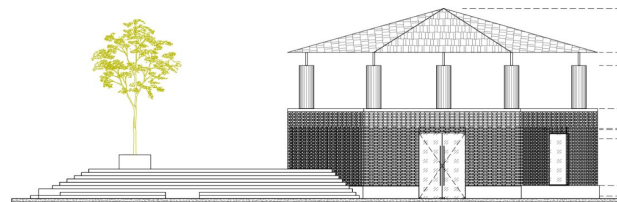

**Programa de Mejoramiento Urbano
2023**

IMÁGENES OBJETIVO



#MIMÉXICOLATE

#ROSARITOLATE