

BENITO JUÁREZ, QUINTANA ROO

Renovación del Parque y Módulo Deportivo Los Gemelos S y N de la 227

DATOS GENERALES

ÁREAS DE INTERVENCIÓN

Terreno = 11,117.67 m²
Construcción = 1,792.12 m²

TIEMPO DE EJECUCIÓN

7 MESES

LOCALIZACIÓN

Entre las calles Chetumal, 108, 106, 28 y Papa y Obispo.

PROGRAMA ARQUITECTÓNICO

1. Cancha Múltiple Techada
2. Cancha Múltiple
3. Gradas
4. Espacio Techado Polivalente
5. Gimnasio al aire libre
6. Módulo de Servicios
7. Baños
8. Cancha de Fútbol 7
9. Oasis
10. Área de juegos

IMÁGENES OBJETIVO



DESARROLLO TERRITORIAL

SECRETARÍA DE DESARROLLO AGRARIO, TERRITORIAL Y URBANO

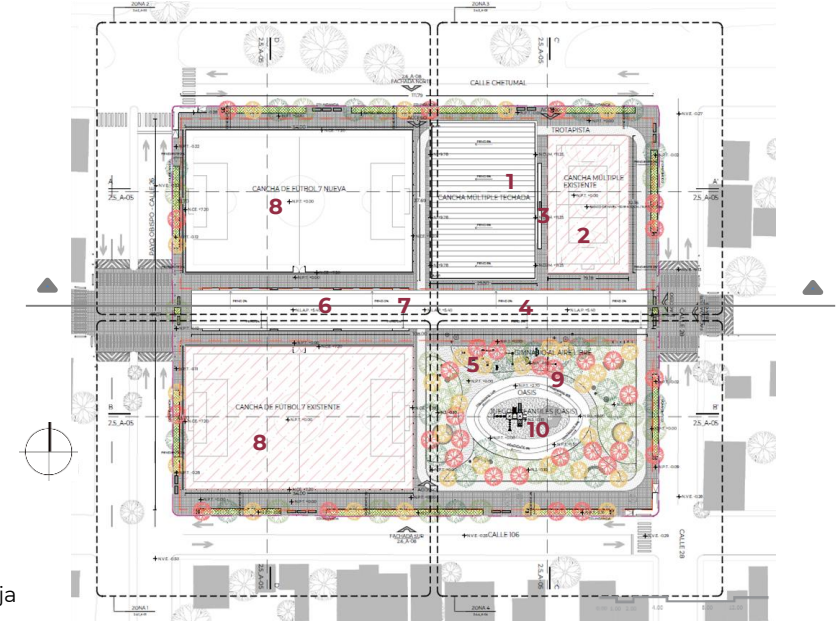

Planta baja

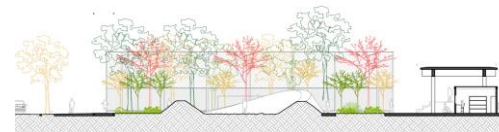

Corte transversal



Fachada Principal



Corte Longitudinal

Programa de Mejoramiento Urbano
2021

#MIMÉXICOLATE
#BENITOJUÁREZLATE