

BENITO JUÁREZ, QUINTANA ROO

Construcción de mercado, parque deportivo, gimnasio de box y parque público en Región 259

DATOS GENERALES

ÁREAS DE INTERVENCIÓN

Terreno = 12,762.37 m²

Construcción = 4,454.17 m²

TIEMPO DE EJECUCIÓN

7 MESES

LOCALIZACIÓN

Av. Niños Héroes esq. Av. Lak'in
77553 Q.R.

PROGRAMA ARQUITECTÓNICO

- | | |
|------------------------------|-------------------|
| 1. Cancha Polivalente | 8. Ejercitadores |
| 2. Gimnasio de Box | 9. Área de Picnic |
| 3. Mercado | |
| 4. Administración | |
| 5. Parkour | |
| 6. Skate Park | |
| 7. Área de Juegos Infantiles | |



DESARROLLO TERRITORIAL

SECRETARÍA DE DESARROLLO AGRARIO, TERRITORIAL Y URBANO



Planta baja

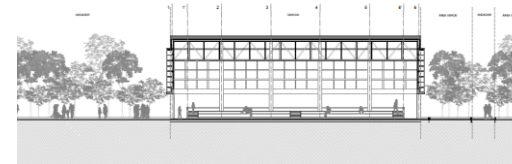

Corte transversal

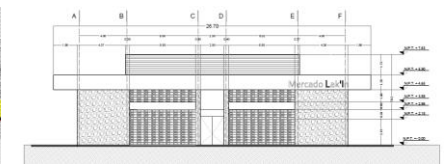

Fachada Principal

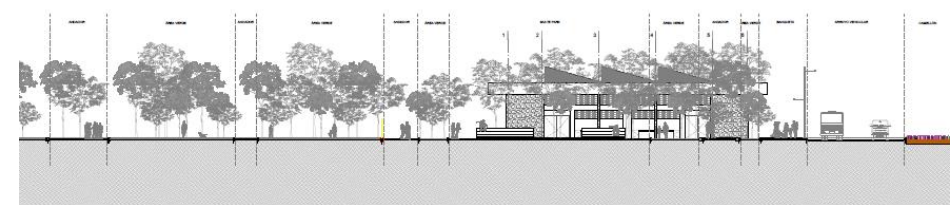

Corte Longitudinal

IMÁGENES OBJETIVO



Programa de Mejoramiento Urbano
2021

#MIMÉXICOLATE
#BENITOJUÁREZLATE