

TULUM, QUINTANA ROO

Construcción de Polideportivo Pok Ta Pok y Centro de Desarrollo Comunitario

DATOS GENERALES

ÁREAS DE INTERVENCIÓN

Terreno = 3,859.68 m²

Construcción= 1,540.24 m²

TIEMPO DE EJECUCIÓN

7 MESES

LOCALIZACIÓN

 CALLE OSIRIS SUR 1096, CP 77780, TULUM CENTRO

PROGRAMA ARQUITECTÓNICO

1. Áreas deportivas
2. Servicios públicos
3. Servicios Privados.
4. Servicio de apoyo a la comunidad
5. Enseñanza y capacitación
6. Recreación y deporte
7. Servicios

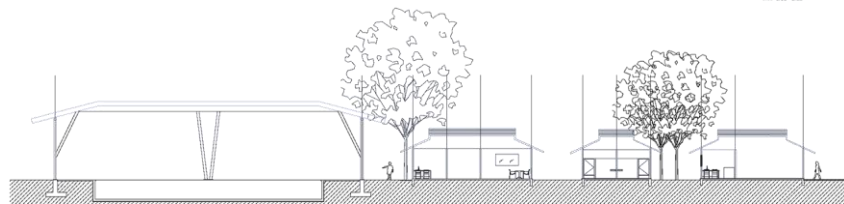
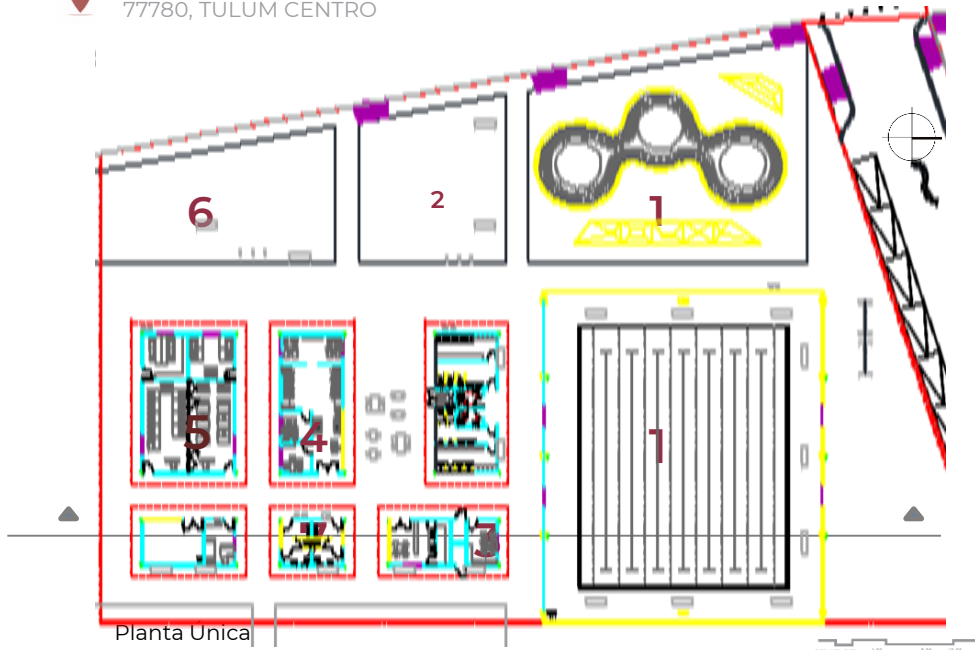

Corte transversal

Programa de Mejoramiento Urbano 2021



DESARROLLO TERRITORIAL

SECRETARÍA DE DESARROLLO AGRARIO, TERRITORIAL Y URBANO

IMÁGENES OBJETIVO



IMAGEN OBJETIVO



IMAGEN OBJETIVO

#MIMÉXICOLATE
#TULUMLATE