

SAN ANDRÉS CHOLULA, PUEBLA
Renovación de la Imagen urbana del
entorno del centro Histórico.

IMÁGENES OBJETIVO

DATOS GENERALES

ÁREAS DE INTERVENCIÓN

Terreno = 15,448 m²

Construcción= 23,248 m²

TIEMPO DE EJECUCIÓN

7 MESES

LOCALIZACIÓN



PROGRAMA ARQUITECTÓNICO

1. Plaza de Acceso
2. Zona Deportiva
3. Posta
4. Cancha de Futbol
5. Cancha Futbol 5
6. Juegos Infantiles
7. Área de Mesas
8. Cubiertas
9. Faro

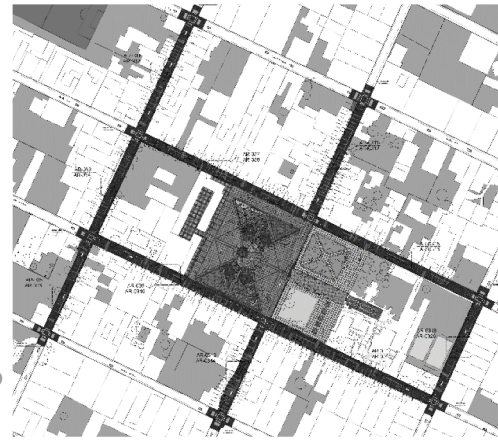

Planta Conjunto

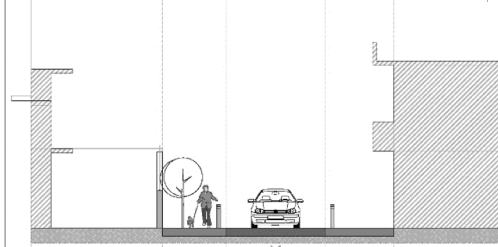

Corte Transversal

0.00 1.00 5.00 10.00 20.00

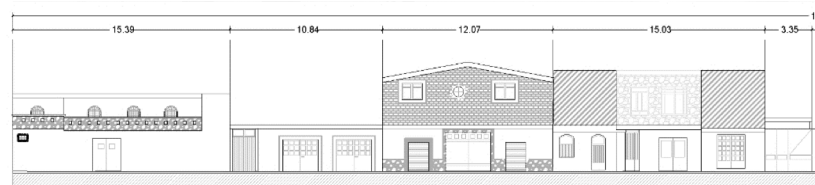

Fachada

0.00 5.00 10.00 20.00



Programa de Mejoramiento Urbano 2021

#MIMÉXICOLATE
#SAN ANDRÉSCHOLULALATE