

TULTITLÁN, ESTADO DE MÉXICO

Renovación de Centro Histórico y Construcción de Mercado Municipal.



DESARROLLO TERRITORIAL

SECRETARÍA DE DESARROLLO AGRARIO, TERRITORIAL Y URBANO

DATOS GENERALES

ÁREAS DE INTERVENCIÓN

Terreno = 22,949.15 m²
 Construcción = 7,890.57 m²

TIEMPO DE EJECUCIÓN

7 MESES

LOCALIZACIÓN



PROGRAMA ARQUITECTÓNICO

1. Cerchas
2. Locales de comida
3. Administración
4. Vestíbulo y control
5. Oficina de rezago
6. Bolsa de trabajo
7. Oficina de Patrimonio Municipal
8. Oficina de Archivo Municipal
9. Cuarto de Archivo Municipal
10. Montacargas
11. Baño

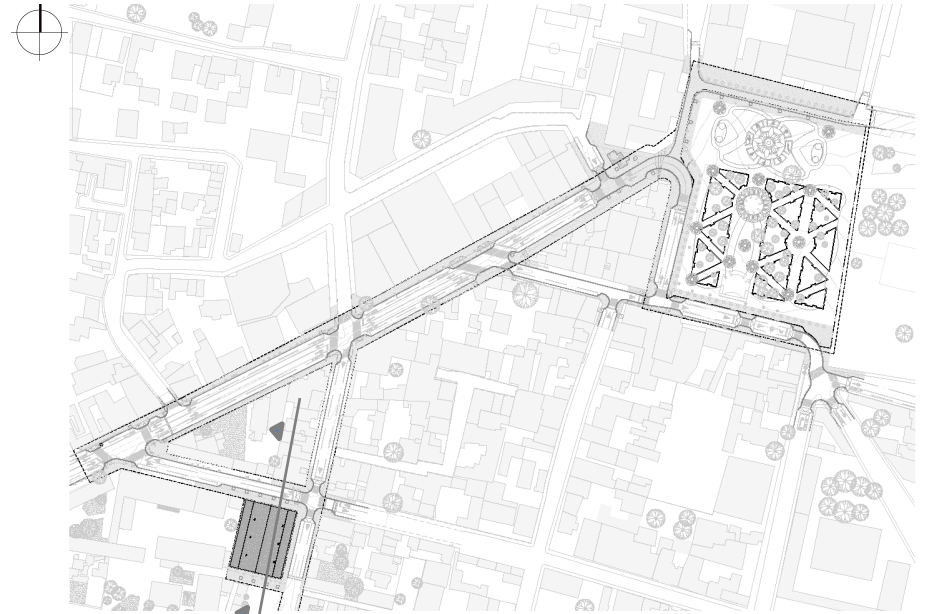

Planta de Conjunto

0.00 1.00 2.00 4.00 8.00 12.00



Planta Baja | Mercado

1. Plaza de acceso a Centro Histórico
2. Foro al aire libre
3. Jardines
4. Arcos
5. Mercado municipal

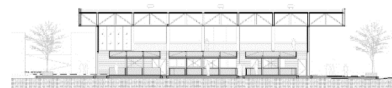

Corte Longitudinal



Corte Longitudinal

Programa de Mejoramiento Urbano 2021

#MIMÉXICOLATE
#TULTITLÁNDATE