

JALTENCO, ESTADO DE MÉXICO
**Renovación de IMCUFIDE, DIF Municipal y
 su entorno urbano.**



DESARROLLO TERRITORIAL
 SECRETARÍA DE DESARROLLO AGRARIO, TERRITORIAL Y URBANO

DATOS GENERALES

ÁREAS DE INTERVENCIÓN

Terreno = 7,565.65 m²
 Construcción= 7,620.00 m²

TIEMPO DE EJECUCIÓN

7 MESES

LOCALIZACIÓN



PROGRAMA ARQUITECTÓNICO

- | | |
|------------------------|---------------------------|
| 1. Talleres de oficios | 11. Salón usos múltiples |
| 2. Administración | 12. Oficinas DIF |
| 3. Enfermería | 13. Estancia infantil DIF |
| 4. Cancha techada | |
| 5. Muro de escalada | |
| 6. Skate Park | |
| 7. Ágora | |
| 8. Plaza | |
| 9. Áreas verdes | |
| 10. Alberca | |

IMÁGENES OBJETIVO

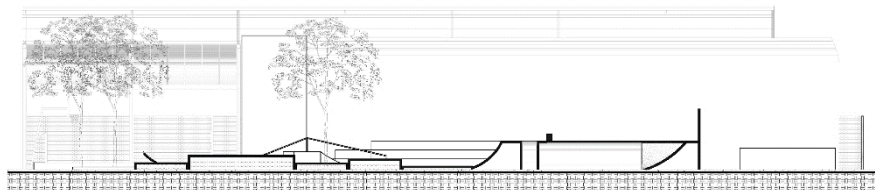
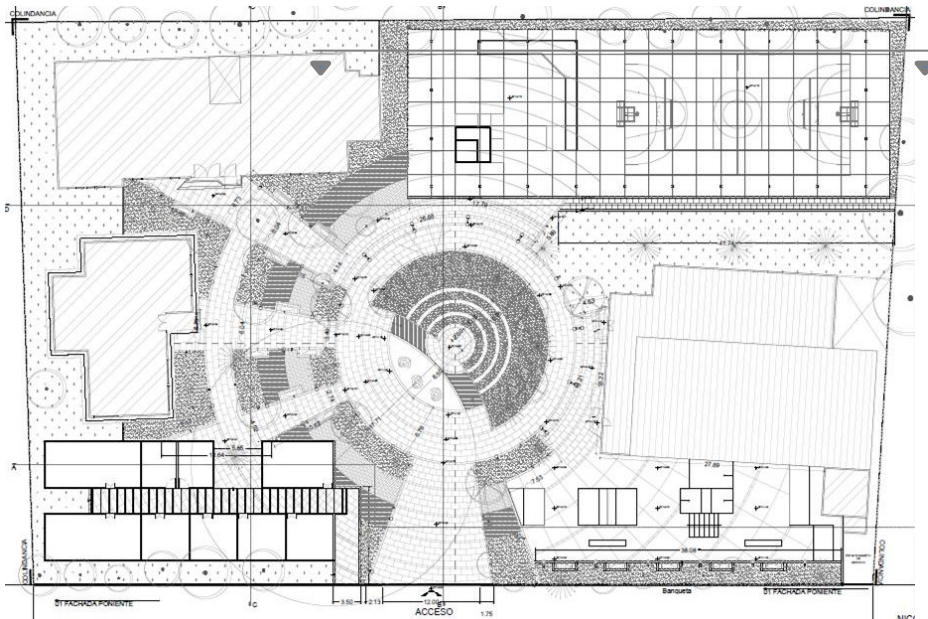

Sección Skatepark



Programa de Mejoramiento Urbano 2021

#MIMÉXICOLATE
#JALTENCOLATE