

SAN ANDRÉS CHOLULA, PUEBLA
Construcción del Albergue del Hospital
General de Cholula.

DATOS GENERALES

ÁREAS DE INTERVENCIÓN

Terreno = 3,324 m²

Construcción= 924 m²

TIEMPO DE EJECUCIÓN

7 MESES

LOCALIZACIÓN



PROGRAMA ARQUITECTÓNICO

- 1. Caseta vigilancia - administración
- 2. Dormitorio compartido
- 3. Dormitorio mujeres
- 4. Baños públicos
- 5. Dormitorio atención
- 6. Sala de espera
- 7. Consultorio
- 8. Cuarto
- 8. Baños
- 9. Cocina
- 10. Comedor
- 11. Dormitorios

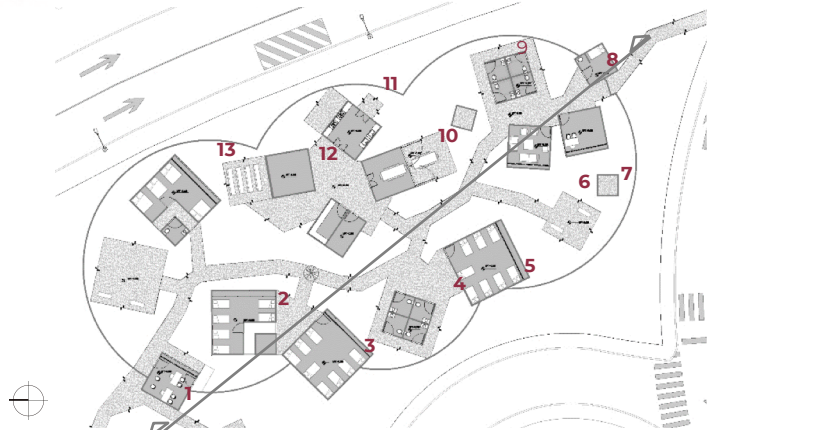

Planta Conjunto



Corte longitudinal

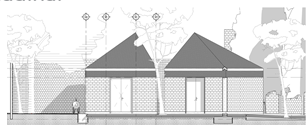

Fachada cocina



Fachada comedor

IMÁGENES OBJETIVO

