

SAN ANDRÉS CHOLULA, PUEBLA
Construcción de Unidad Deportiva,
Biblioteca y Auditorio en el Centro
escolar Alfredo Toxqui.

DATOS GENERALES

ÁREAS DE INTERVENCIÓN

Terreno = 63,694 m²
 Construcción= 28,966 m²

TIEMPO DE EJECUCIÓN

7 MESES

LOCALIZACIÓN



PROGRAMA ARQUITECTÓNICO

- | | |
|----------------------------|---------------------------|
| 1. Primaria | 8. Casa azul |
| 2. Laboratorios | 9. Secundaria |
| 3. Comedor | 10. Universidad |
| 4. Salón multiusos | A- Cancha Futbol |
| 5. Preescolar | B- Gradería |
| 6. Circuito educación vial | C- Pista de Atletismo |
| 7. Cancha futbol rápido | D- Cancha Handball |
| | E- Skatepark |
| | F- Cancha Multiusos |
| | G- Ejercitadores |
| | H- Vestidores |
| | I- Juegos Infantiles |
| | J- Biblioteca |
| | K- Acceso / Vigilancia |
| | L- Auditorio |
| | M- Plaza de acceso |
| | N- Cuarto de maquinas |
| | O-Salón multiuso |
| | P- Dirección Bachillerato |

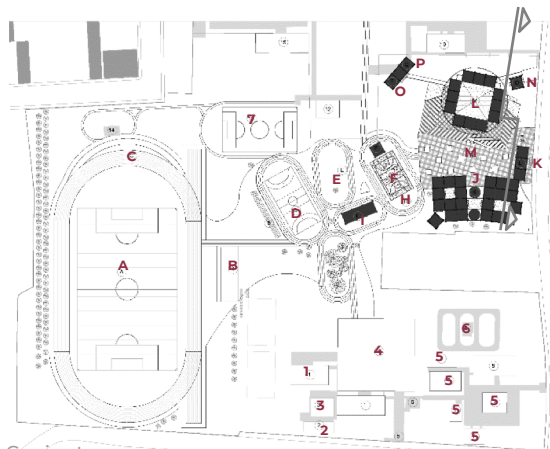

Planta Conjunto

0.00 10.00 20.00 50.00 100.00

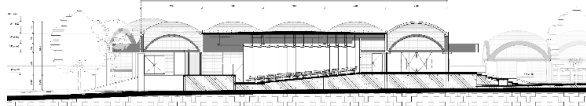

Corte transversal

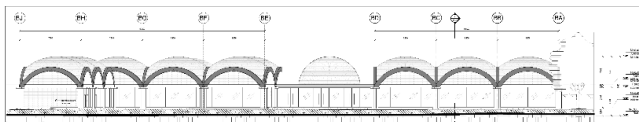

Fachada Noreste

IMÁGENES OBJETIVO

