

NEXTLALPAN, ESTADO DE MÉXICO

Construcción de Mercado, Módulo Deportivo y su entorno urbano (Santa Inés).

DATOS GENERALES

ÁREAS DE INTERVENCIÓN

Terreno = 5,585 m²
Construcción= 5,585 m²

TIEMPO DE EJECUCIÓN

7 MESES

LOCALIZACIÓN



PROGRAMA ARQUITECTÓNICO

1. Administración
2. Cuarto eléctrico
3. Bodega
4. Cuarto de maquinas
5. Basura
6. Locales
7. Vigilancia
8. Sanitarios
9. Canchas deportivas
10. Juegos infantiles
11. Áreas verdes

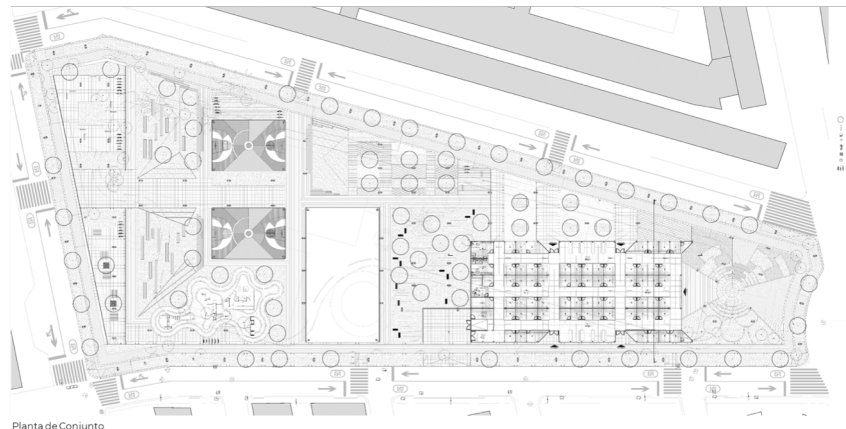
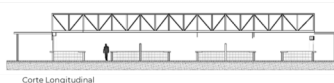
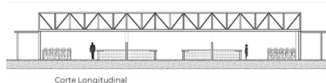
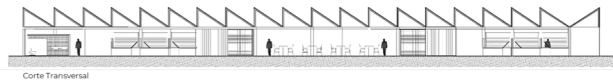
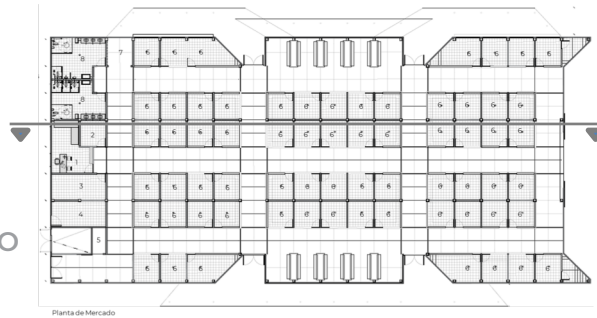

DESARROLLO TERRITORIAL

SECRETARÍA DE DESARROLLO AGRARIO, TERRITORIAL Y URBANO

IMÁGENES OBJETIVO



Programa de Mejoramiento Urbano 2021

#MIMÉXICOLATE
#NEXTLALPANLATE