

TONANITLA, ESTADO DE MÉXICO

Construcción de Estación de Bomberos con Unidad de Protección Civil y Renovación del entorno Urbano



DESARROLLO TERRITORIAL

SECRETARÍA DE DESARROLLO AGRARIO, TERRITORIAL Y URBANO

IMÁGENES OBJETIVO

DATOS GENERALES

ÁREAS DE INTERVENCIÓN

Terreno = 825.00 m²

Construcción = 1,519.05 m²

TIEMPO DE EJECUCIÓN

7 MESES

LOCALIZACIÓN



PROGRAMA ARQUITECTÓNICO

- | | |
|-------------------------------------|-----------------------------|
| 1. Cuarto máquinas | 9. Sala espera- recepción |
| 2. Bodega | 10. Enfermería |
| 3. Subestación | 11. Gimnasio |
| 4. Tratamiento aguas grises | 12. Dormitorios |
| 5. Estacionamiento | 13. Media cancha basquetbol |
| 6. Hangar | 14. Cocina - Comedor |
| 7. Lockers | 15. Sala de juntas |
| 8. Descontaminado equipo y personal | |

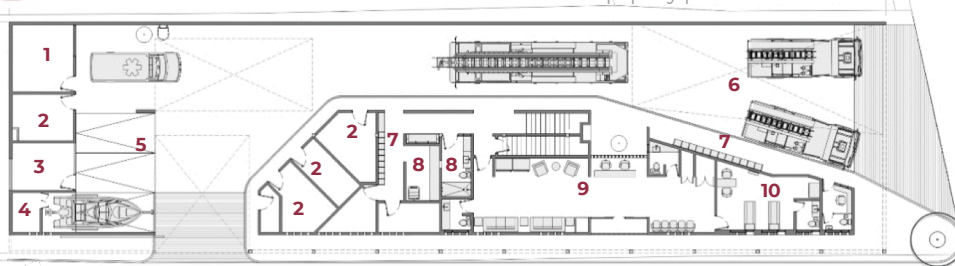

Planta Baja



Planta Alta

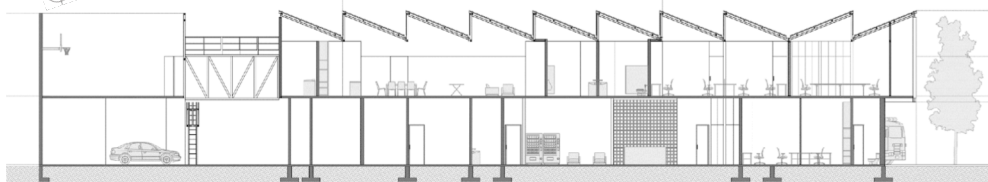

Corte Transversal



Programa de Mejoramiento Urbano
2021

#MIMÉXICOLATE
#TONANITLALATE