

TONANITLA, ESTADO DE MÉXICO
**Construcción de Clínica de Salud y
 Renovación del entorno urbano.**

DATOS GENERALES

ÁREAS DE INTERVENCIÓN

Terreno = 620.00 m²
 Construcción= 655.20 m²

TIEMPO DE EJECUCIÓN

7 MESES

LOCALIZACIÓN



PROGRAMA ARQUITECTÓNICO

- | | |
|-------------------|--------------------------------|
| 1. Vestíbulo | 10. Baños personal |
| 2. Recepción | 11. Baños usuario |
| 3. Archivo | 12. Sala espera |
| 4. Trabajo social | 13. Signos vitales |
| 5. Administración | 14. Farmacia |
| 6. Comedor | 15. Consultorio general |
| 7. Almacén | 16. Consultorio especialidades |
| 8. Cuarto basura | 17. CEYE |
| 9. RBPI | 18. Acceso personal |



Corte transversal



Corte transversal

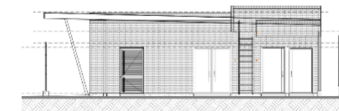

Fachada este

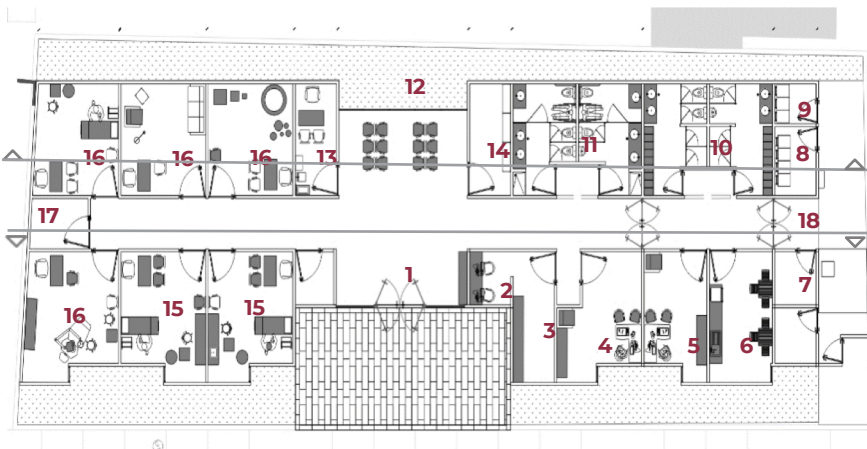

Planta Baja

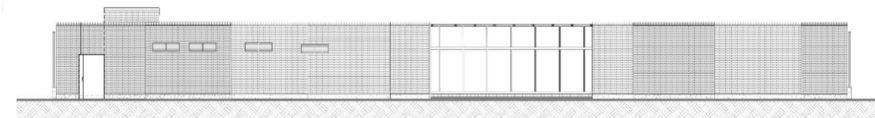

Alzado longitudinal

TONANITLA, ESTADO DE MÉXICO
**Construcción de Clínica de Salud y
 Renovación del entorno urbano.**



DESARROLLO TERRITORIAL
 SECRETARÍA DE DESARROLLO AGRARIO, TERRITORIAL Y URBANO

IMÁGENES OBJETIVO

DATOS GENERALES

ÁREAS DE INTERVENCIÓN

Terreno = 620.00 m²
 Construcción = 655.20 m²

TIEMPO DE EJECUCIÓN

7 MESES

LOCALIZACIÓN



PROGRAMA ARQUITECTÓNICO

- | | |
|---------------------|---------------------|
| 1. Acceso principal | 9. Plaza |
| 2. Sala de espera | 10. Comedor |
| 3. Archivo | 11. Vestidores |
| 4. Administración | 12. Bodega |
| 5. Farmacia | 13. Cuarto máquinas |
| 6. Consultorios | 14. Cuarto basura |
| 7. CEYE | 15. Patio |
| 8. Sanitarios | 16. Acceso personal |



Planta Baja



Corte longitudinal

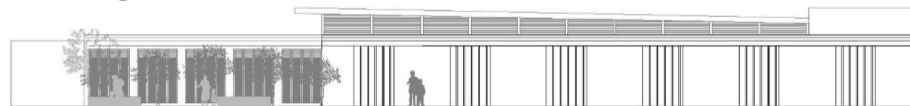

Fachada sur



**Programa de Mejoramiento Urbano
 2021**

**#MIMÉXICOLATE
 #TONANITLALATE**