

NEXTLALPAN, ESTADO DE MÉXICO
Construcción de Centro de Salud San Miguel Xaltocan.



DESARROLLO TERRITORIAL

SECRETARÍA DE DESARROLLO AGRARIO, TERRITORIAL Y URBANO

DATOS GENERALES

ÁREAS DE INTERVENCIÓN

Terreno = 1,176 m²

Construcción= 1,176 m²

TIEMPO DE EJECUCIÓN

7 MESES

LOCALIZACIÓN



PROGRAMA ARQUITECTÓNICO

- | | |
|-------------------------|---------------------------|
| 1. Vestíbulo interior | 12. Sanitarios usuario |
| 2. Recepción | 13. Sala de espera |
| 3. Archivo | 14. Signos vitales |
| 4. Trabajo social | 15. Farmacia |
| 5. Administración | 16. Consultorio general |
| 6. Comedor | 17. Estimulación temprana |
| 7. Almacén | 18. Salud mental |
| 8. Cuarto de maquinas | 19. Ginecología |
| 9. Cuarto de basura | 20. CEYE |
| 10. Cuarto de RBPI | 21. Estomatología |
| 11. Sanitarios personal | 22. Acceso personal |

IMÁGENES OBJETIVO

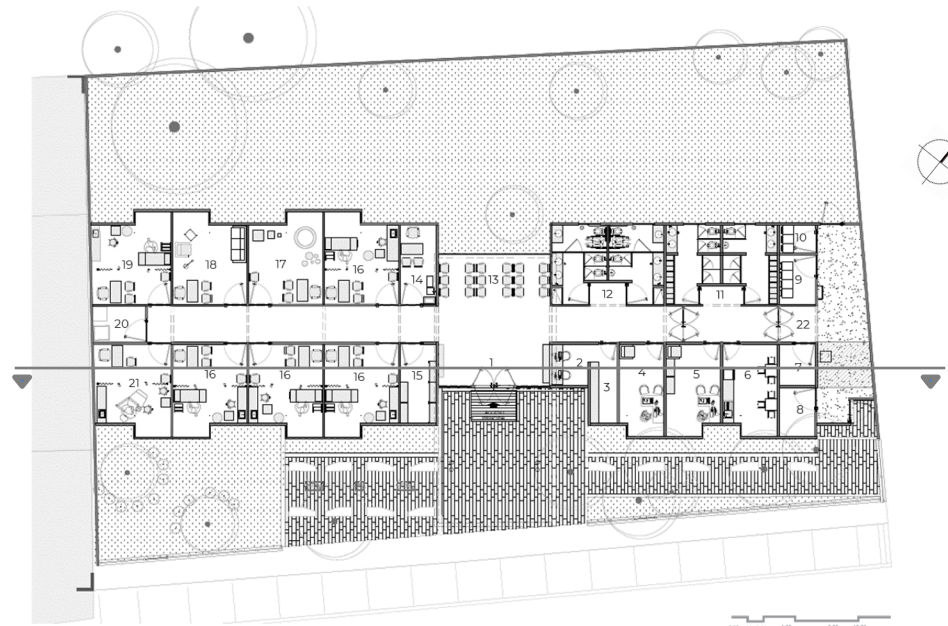

0.00 1.00 2.00 4.00 8.00 12.00

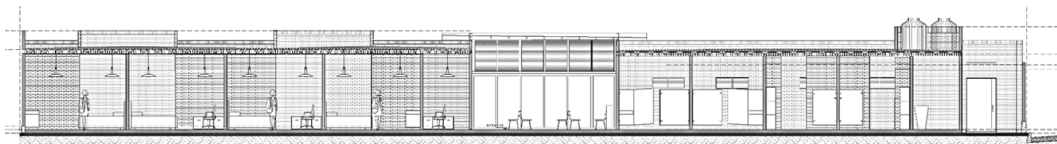

Corte Transversal

Programa de Mejoramiento Urbano 2021

#MIMÉXICOLATE
#NEXTLALPANLATE