

# TULTITLÁN, ESTADO DE MÉXICO

## Construcción de Estación de bomberos "General Felipe Ángeles"



**DESARROLLO TERRITORIAL**

SECRETARÍA DE DESARROLLO AGRARIO, TERRITORIAL Y URBANO

### DATOS GENERALES

#### ÁREAS DE INTERVENCIÓN

Terreno = 1,995.89 m<sup>2</sup>  
 Construcción = 1,702.05 m<sup>2</sup>

#### TIEMPO DE EJECUCIÓN

7 MESES

#### LOCALIZACIÓN



#### PROGRAMA ARQUITECTÓNICO

- |                       |                              |                             |
|-----------------------|------------------------------|-----------------------------|
| 1. Hangar             | 9-Vestibulo                  | 18-Centro medico            |
| 2. Patio de maniobras | 10-Recepcion                 | 19-Estacionamiento          |
| 3. Plaza pública      | 11-Oficina de Comunicaciones | 20-Sala                     |
| 4. Bodega             | 12-Oficina Dirección         | 21-Comedor                  |
| 5. Cuarto Técnico     | 13-Sala Múltiple             | 22-Cocina                   |
| 6. Cuarto de Maquinas | 14-Zona de Trabajo           | 23-Dormitorio               |
| 7. Baños de Mujeres   | 15-Gimnasio                  | 24-Vestidor                 |
| 8-Baño de Hombres     | 16-Primeros Auxilios         | 25-Baños                    |
|                       | 17-Bodega                    | 26-Cancha de usos múltiples |

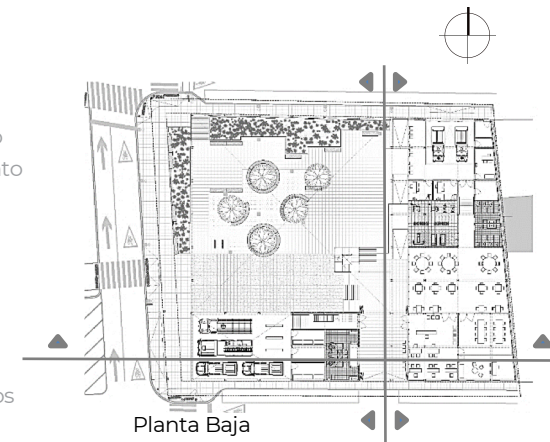

Planta Baja

0.00 1.00 2.00 4.00 8.00 12.00

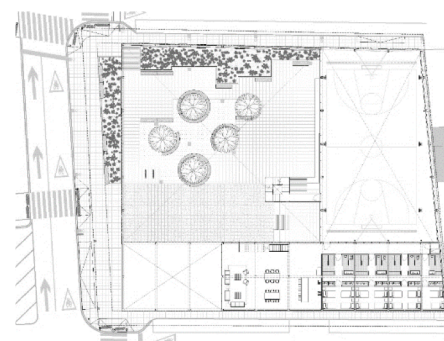

Planta Alta

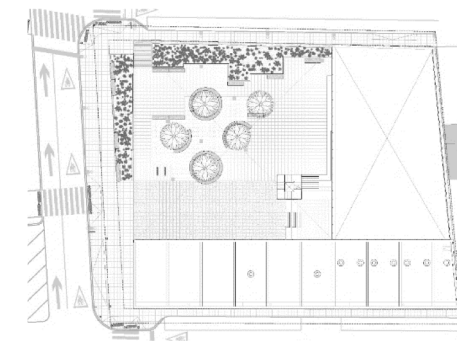

Planta Azoteas

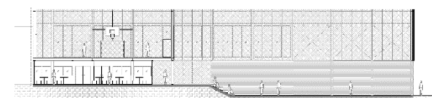

Corte Longitudinal

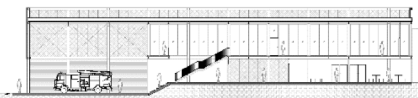

Corte Transversal

Programa de Mejoramiento Urbano 2021

#MIMÉXICOLATE  
 #TULTITLÁNDATE