

TULTITLÁN, ESTADO DE MÉXICO

Construcción De Casa De Cultura Y Biblioteca "Real Del Bosque" .



DESARROLLO TERRITORIAL

SECRETARÍA DE DESARROLLO AGRARIO, TERRITORIAL Y URBANO

DATOS GENERALES

ÁREAS DE INTERVENCIÓN

Terreno = 12,281 m²
 Construcción= 981 m²

TIEMPO DE EJECUCIÓN

7 MESES

LOCALIZACIÓN



Plantas Arquitectónicas

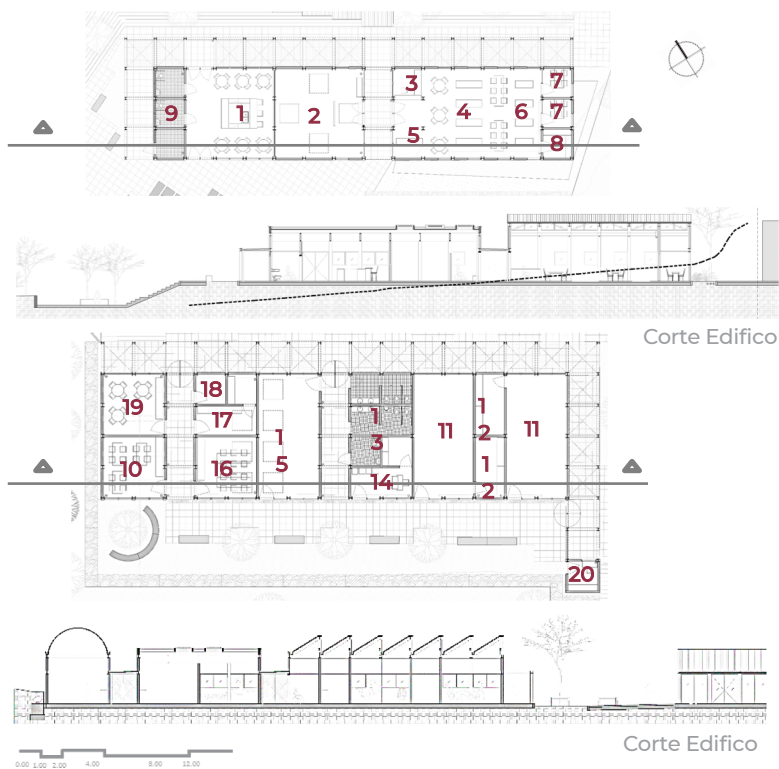

PROGRAMA ARQUITECTÓNICO

- | | |
|--------------------------------------|-----------------------------|
| 1. Café y librería | 11. Salón de danza |
| 2. Sala de exhibición | 12. Bodega |
| 3. Recepción | 13. Sanitarios |
| 4. Acervo general | 14. Administración |
| 5. Área de lectura y acervo infantil | 15. Salón de teatro |
| 6. Área de lectura general | 16. Salón artes plásticas |
| 7. Aulas | 17. Mantenimiento |
| 8. Cuarto de voz y datos | 18. Cuarto técnico |
| 9. Sanitarios | 19. Taller pintura infantil |
| 10. Taller de grabado | 20. Control de acceso |

IMÁGENES OBJETIVO



Programa de Mejoramiento Urbano 2021

#MIMÉXICOLATE
#TULTITLÁN LATE