

PUEBLA, PUEBLA

Construcción de Ágora, Casa de Cultura, Ciclostacionamiento, Mercado, Paseo y Parque Lineal "Planta Hidroeléctrica Carmela".

DATOS GENERALES

ÁREAS DE INTERVENCIÓN

Terreno = 32,900 m²

Construcción = 913 m²

TIEMPO DE EJECUCIÓN

7 MESES

LOCALIZACIÓN



PROGRAMA ARQUITECTÓNICO

1. Castillo
2. Ágora
3. Estación de talleres y servicios
4. Atención comunitaria
5. Estacionamiento

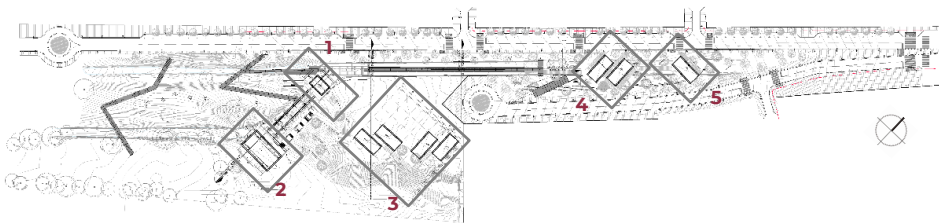

Planta Conjunto

0.00 2.00 6.00 10.00 20.00

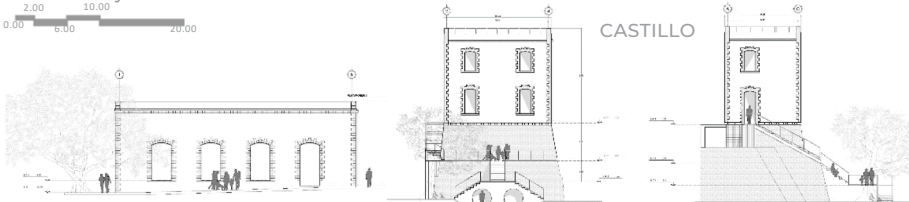

ÁGORA - Fachada

Fachada Sur

Fachada Este



Fachada Atención Comunitaria y Biciestacionamientos



DESARROLLO TERRITORIAL

SECRETARÍA DE DESARROLLO AGRARIO, TERRITORIAL Y URBANO



Programa de Mejoramiento Urbano 2021

#MIMÉXICOLATE

#PUEBLALATE